

강한공주 행복한시민

시보

시보는 공문서로서의 효력을 갖습니다.

제973호 2026. 3. 23.(월)

www.gongju.go.kr



선 람	기관위원장	회 람						



발행 : 공주시 편집 : 홍보미디어실 ☎ 041-840-8464
우)32552 충청남도 공주시 봉황로 1 공주시청

【공 고】

제2026-763호 2025년도 재난관리 실태 공고 3
제2026-785호 유효기간이 지난 지류형 공주소량상품권 환전 중단 안내 공고문 41
제2026-884호 하천구역 내 불법점용 원상회복 사전통지 공시송달 공고 44
제2026-888호 하천구역 내 불법점용 원상회복 사전통지 공시송달 공고 51
제2026-893호 국유재산 무단점유 원상회복 명령 처분사전통지 공시송달 공고 58

【고 시】

제2026-55호 유구농공단지 농공단지계획(지정 및 실시계획) 변경 승인 고시 65

2025년도 재난관리 실태 공고

「재난 및 안전관리 기본법」 제33조의3(재난관리 실태 공시 등) 및 같은 법 시행령 제42조의2(재난관리실태 공시방법 및 시기 등)에 따라, 우리 기관과 관련된 전년도 재난발생 및 수습 현황, 재난예방조치 실적, 재난관리에 관한 중요 사항 등을 공시함으로써 주민의 알권리를 충족시키고, 재난관리에 대한 책임행정을 강화하기 위하여 다음과 같이 2025년도 재난관리 실태를 공고합니다.

2026. 3. 16.

공 주 시 장



1. 재난관리 실태 공시 총괄

- ◆ 2025년도에는 재난이 2회 발생하여 피해는 2,393건 16,992백만원이며, 복구는 동 건 53,752백만원이 소요되었습니다.
 - 재난 유형별로 호우 재난은 1회 발생하였으며 피해는 16,987백만원이며 복구는 2,384건, 53,747백만원이 소요되었으며, 재해복구는 현재 진행 중입니다.
 - 대설 재난은 1회 발생하였으며 피해는 12백만원이며 복구는 9건 5백만원 소요되었습니다.
 - 재난발생현황은 호우 피해가 가장 큰 것으로 나타났습니다.
- ◆ 「재난 및 안전관리 기본법」 제25조의2제1항에 따른 예방실적으로는
 - 재난에 대응할 조직은 1개 (실)과 22명으로 5년 평균보다 0.6명 증가하였고, 지난해와 동일하였습니다.
 - 재난의 예측 및 정보전달체계는 5종으로 228개소에 설치되었으며, 5년 평균보다 55개소 증가하였고, 지난해 보다 33개소 증가하였습니다.

◆ 「재난 및 안전관리 기본법」 제67조에 따른 재난관리 기금적립은 당해 연도 확보 기준액은 931백만원이나 931백만원 확보되어 100% 확보되었습니다.

- 최근 5년간 평균 830백만원 보다 101백만원 증가하였고, 지난해 보다 26백만원 증가하였습니다.
- 확보된 재난관리기금을 5년 평균 978백만원 사용하였으며, 금년도에는 2,057백만원으로 지난해 보다 1,156백만원 많이 사용하였습니다.

◆ 「자연대책법」 제75조의2에 따른 자연재해안전도 진단 결과 C등급으로 보통에 가까우며, 지난 진단결과와 같습니다.

◆ 그 밖에

- 기존 공공시설물 내진보강은 공공건축물 3개소 및 도로시설물 6개소의 추가 내진성능이 확보되어 공주시 전체 40.1%의 내진율을 보이고 있습니다.
- 금년도의 공공건축물 내진보강은 9건 384.2백만원의 기본계획이 수립되었으며, 이와 동일하게 예산이 확보되어 지난해 보다 5건 263.2백만원이 증가 되었습니다.

◆ 이러한 전반적인 상황을 볼 때, 우리 공주시의 재난관리 역량은 재난 예측 및 정보전달체계, 재난관리기금 등은 추진실적이 우수하고, 재난방지 시설 점검·보수 등은 추진실적이 저조한 것으로 나타났습니다.

2. 재난관리 실태 세부 공시

1) 전년도 재난의 발생 및 수습현황

일시	재난(피해) 원인	피해내용	복구내용	추진사항
1.25~11.30.	산불(11건)	-사유시설 : 임야 2.24ha 내 낙엽 등 지피물 소취	-해당 없음	산불진화 및 뒷불감시 등
7.16. ~ 20.	호우	-공공시설 : 유구 연중, 유구 덕곡 임도 산사태	-공공시설 : 0.66ha	공공시설 (추진중)

2) 「재난 및 안전관리 기본법」 제25조의4제1항에 따른 재난예방 조치실적

① 재난에 대응할 조직의 구성 및 정비

가. 기구

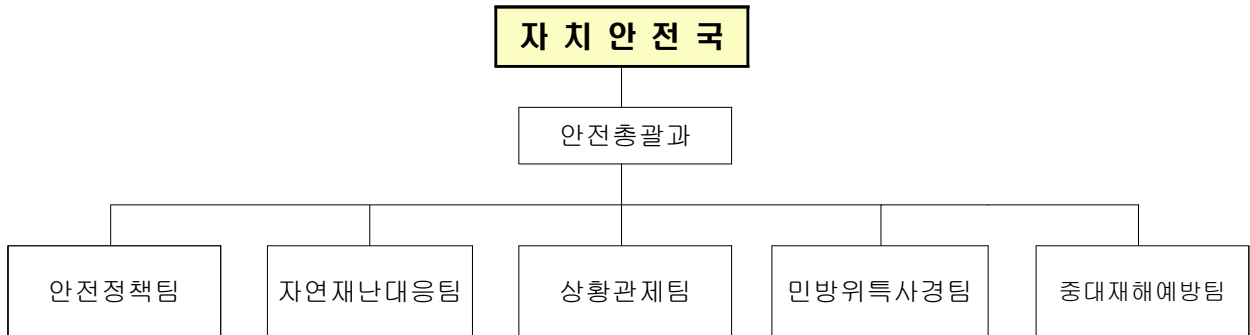

나. 정원

과 별	계	일 반 직								기타
		소계	4급	5급	6급	7급	8급	9급		
계	정원	22	22	-	1	6	6	5	4	
	현원	22	22		1	5	5	8	3	
안전 총괄과	정원	22	22	-	1	6	6	5	4	
	현원	22	22		1	5	5	8	3	

다. 방재안전직 정·현원 현황

과 별	계	일 반 직							
		소계	4급	5급	6급	7급	8급	9급	
계	정원	14	14	-	-	2	3	6	3
	현원	4	4	-	-	-	-	3	1

◇ 연도별 비교(도표, 그래프 등)

구 분	2021	2022	2023	2024	2025
일반직 현원(인원) * 방재안전직 포함	20	21	22	22	22
방재안전직 현원(인원)	4	5	4	4	4

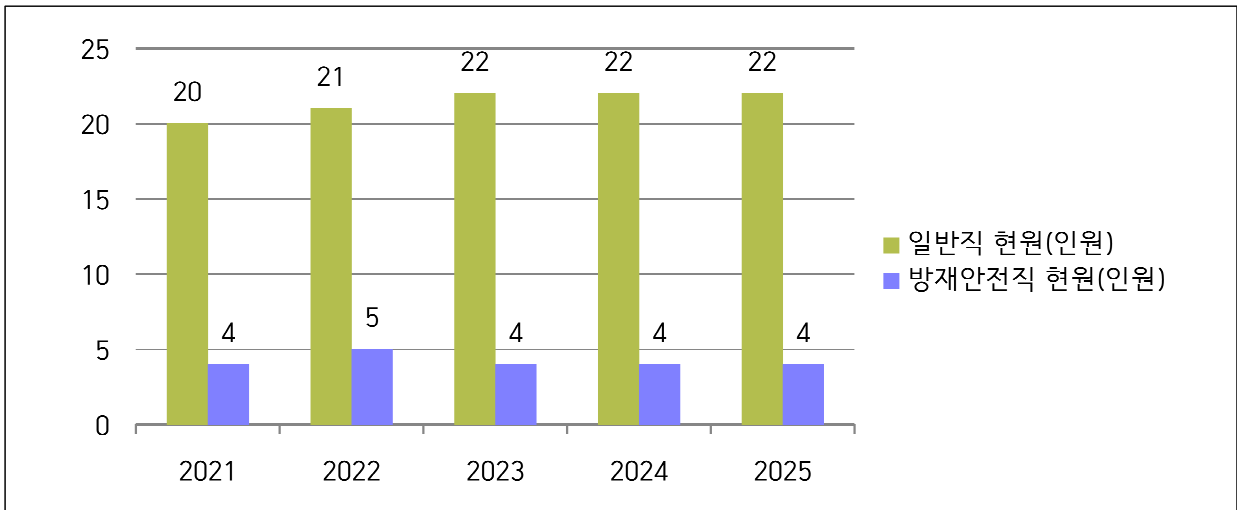

☞ 구체적 내용설명(증감원인 등)

- 특이사항 없음

② 재난의 예측 및 예측정보 등의 제공이용에 관한 체계의 구축
가. 현황

구 분	개소	설치장소
자동음성통보시스템	102	유구읍 외 15개 읍·면·동
자동우량관측장비	12	시청 외 11
자동수위경보시스템(수위관측시설)		
재난영상감시시스템(CCTV)	81	유구읍, 반포면, 의당면, 월송동, 신관동 등
재해문자전광판	18	반포면, 사곡면, 웅진동, 의당면, 신관동 등
민방위경보시설(사이렌)	15	교동시철별관, 옥룡동정수장, 신관농협, 유구읍, 금학동, 월송동, 정안면, 계룡면, 의당면 의용소방대, 신평면, 탄천면, 우성면, 사곡면, 이인면, 반포면

◇ 연도별 비교(도표, 그래프 등)

구 분	2021	2022	2023	2024	2025
자동음성통보시스템	61	62	90	102	102
자동우량관측장비	12	12	12	12	12
재난영상감시시스템(CCTV)	40	49	58	59	81
재해문자전광판	2	2	5	7	18
민방위경보시설(사이렌)	11	13	13	15	15

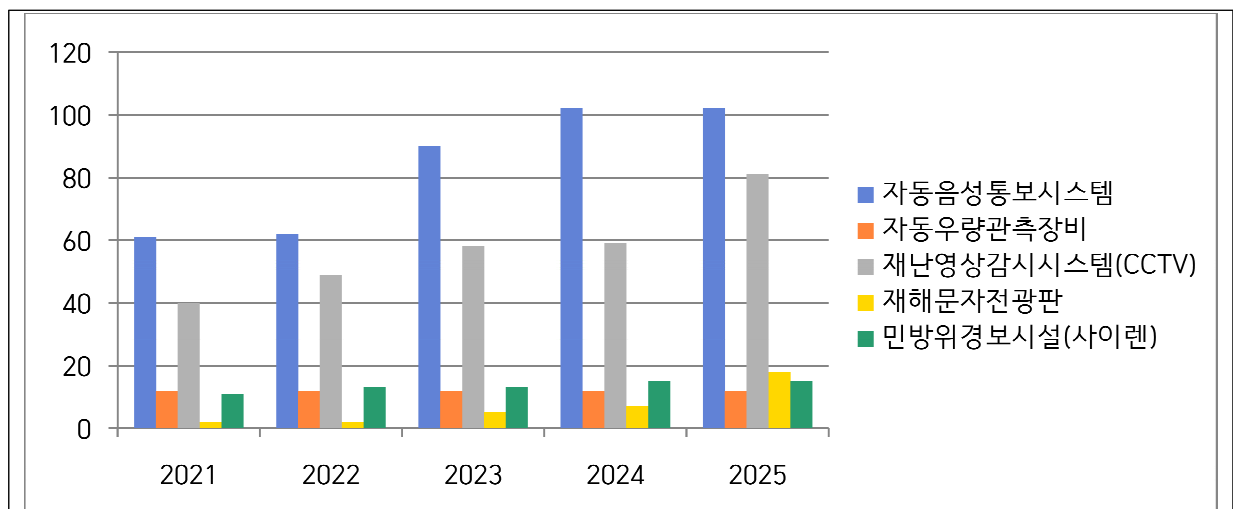

☞ 구체적 내용설명(증감원인 등)

- 기후변화로 인한 재난 발생이 잦아짐에 따라 시설 증가
- 도로과에서 재해문자전광판 추가 설치(5개소)

③ 재난 발생에 대비한 교육·훈련과 재난관리예방에 관한 홍보

가. 재난발생에 대비한 교육·훈련 현황

[기초자치단체장 재난안전관리교육]

과정명	일자	장소	교육기관	비고
해	당	없	음	

[방재담당공무원의 전문성(재난안전관련 분야) 교육]

과정명	교육기간	교육기관	참석인원	비고
재난안전 실무자과정	2.10.~2.11.	국가민방위재난 안전교육원	1	
재난안전 실무자과정	3.5.~3.6.	“	2	
재난안전 실무자과정	3.13.~3.14.	“	2	
재난안전 실무자과정	6.3.~6.4.	“	1	
재난안전 실무자과정	7.7.~7.8.	“	1	
재난안전 실무자과정	7.15.~7.16.	“	1	
재난안전 실무자과정	9.3.~9.4.	“	1	
재난안전 실무자과정	11.11.~11.12.	“	1	
재난안전 실무자과정	3.19.~3.20.	“	2	
재난안전 실무자과정	6.11.~6.12.	“	1	
재난안전 실무자과정	6.17.~6.18.	“	1	
재난안전 실무자과정	5.21.~5.22.	“	1	
재난안전 관리자 과정	6.26.~6.27.	“	1	
재난안전 관리자 과정	8.11.~8.12.	“	1	
재난안전 관리자 과정	5.28.~5.29.	“	1	

[지역자율방재단에 대한 교육·훈련]

교육/훈련명	일시	장소	참석인원	내 용	주관	비고
여름철 자연재난 사전대비자 체교육	25.3.27.	방재단 사무실	20	임무부여 및 안전파트너 지정 및 협조요청	공주시 및 자율방재단	
자율방재단 대피조력자 임무 사전교육	25.4.17.	방재단 사무실	20	주민대피체계도 및 안전파트너 매칭 현황 안내	공주시 및 자율방재단	
겨울철 자연재난 사전대비자 체교육	25.10.1.	방재단 사무실	20	겨울철 임무부여 및 취약계층 보호를 위한 협조	공주시 및 자율방재단	

[재난관리에방을 위한 지역주민에 대한 교육·훈련]

교육/훈련명	일시	장소	참석인원	내 용	주관	비고
안전교육	25. 1. ~12	안전 체험공원	6,591	○ 방문 공주 어린이 대상 체험형 재난 안전교육 제공	공주시	

◆ 연도별 비교(도표, 그래프 등)

구 분	2021	2022	2023	2024	2025
방재담당공무원 전문성 교육(인원)	-	13	12	166	18
지역자율방재단 교육·훈련(인원)	-	431	934	40	60
지역주민 교육·훈련(인원)	-	1,584	1,343	1,359	6,591

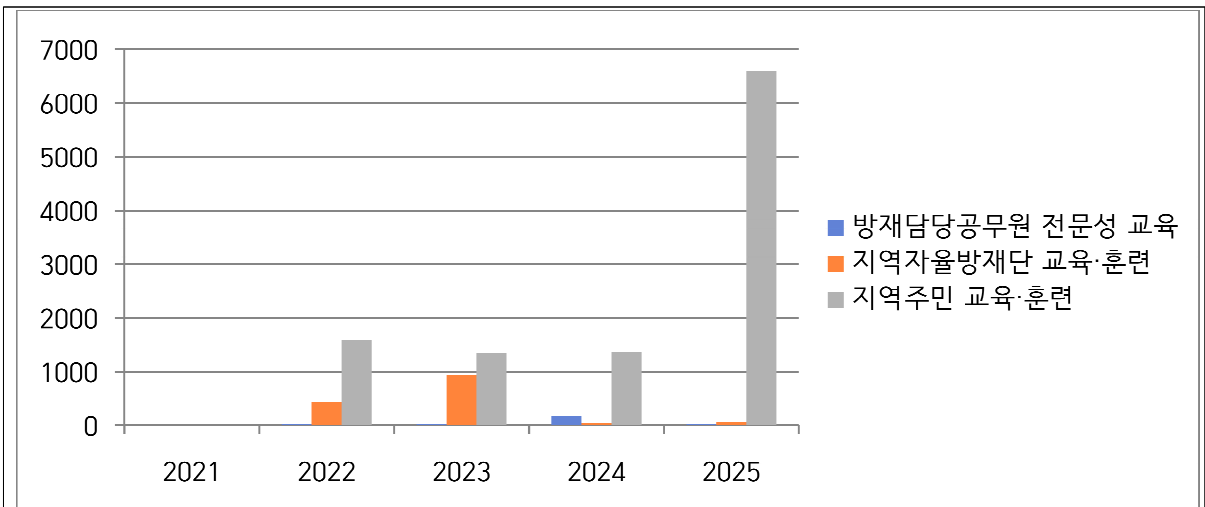

☞ 구체적 내용설명(교육·훈련 참석인원의 증감원인 등)

- 2021년도에는 코로나로 인한 교육 미운영
- 안전체험공원 활성화로 인한 어린이 대상 교육 급증

다. 재난관리 관련 언론홍보

[현장홍보 실적(안전점검의 날 행사, 캠페인 등)]

연번	행사명	주요내용	행사일시	장소	참석인원	비고
1	산불예방캠페인	- 봄철 산불피해방지 - 최근 대규모 산불발생으로 인한 산불 경각심 및 예방에 대한 공감대 조성	4. 4.	계룡면	200명	
2	산사태 재난 대비 훈련	- 산사태 대피 모의훈련	5. 2.	유구읍	24명	
3	제8회 겨울공주군방축제 안전점검의 날	- 겨울철 추위 예방과 안전점검의 중요성을 재확인 등 안내	1.16.	금강신관공원	40	
4	설명절 안전문화캠페인	- 시장 내 전기 화재사고 취약지역 대상으로 전기안전공사 안전점검	1.21.	산성시장	60	
5	한파대비 행동요령 캠페인	한파대비 행동요령 및 블랙아이스 사고예방 홍보	2. 14.	우성면 농작물 재배농가 등	30	
6	개학기 맞이 교통안전문화 캠페인	- 관내 교통사고 취약지역 대상으로 안전의식 강화	3. 18.	신월초	50	
7	산불예방 및 산지정화 캠페인	우기전 풍수해 보험 가입 홍보	4. 4	계룡면 하대리 산 40번지	200	
8	어린이 유괴 예방 집중 캠페인	어린이 유괴 예방 집중 캠페인	10. 1	신월초	30	
9	축제장 안전사고 예방 행동요령 캠페인	사전준비, 비상대피로 확인, 출입금지구역 준수	10. 10	금강신관공원	18	
10	어린이 약취·유인 예방 캠페인	어린이 약취·유인 예방 캠페인	11. 14, 11. 25	여울지역아동센터 등	130	
11	겨울 스포츠 안전수칙 준수 캠페인	안전사고 예방을 위한 스트레칭 실시 및 안전장비 착용 홍보	12. 16.	공주시민운동장 등	24	

④ 재난이 발생할 위험이 높은 분야에 대한 안전관리체계의 구축 및 안전관리규정의 제정

가. 안전관리체계의 구축

(가) 기본적인 안전관리체계

[안전관리기구의 기능]

구 분	근 거	구 성	기 능
안전관리위원회 (지역위원회)	「재난 및 안전관리 기본법」 제11조	<ul style="list-style-type: none"> • 위원장 : 시장 • 위원 : 24인 	<ul style="list-style-type: none"> • 지역별 재난 및 안전관리에 관한 사항을 심의 및 조정 • 해당 지역에 대한 재난 및 안전관리정책에 관한 사항 • 해당 지역에서의 안전관리계획에 관한 사항 • 해당 지역을 관할하는 재난관리책임기관이 수행하는 재난 및 안전관리업무의 추진에 관한 사항 • 다른 법령이나 조례에 따라 해당 지역위원회의 권한에 속하는 사항 • 그 밖에 이 법에서 정하는 지역별 안전관리에 필요한 사항
재난안전대책본부 (지역재난안전 대책본부)	같은 법 제16조	<ul style="list-style-type: none"> • 지역본부장 : 시장 • 차장 : 부시장 • 총괄조정관 : 국장 • 통제관 : 국장 • 담당관 : 과장 	<ul style="list-style-type: none"> • 자체 재난복구계획에 관한 사항 • 재난예방대책에 관한 사항 • 재난응급대책에 관한 사항 • 재난에 따른 피해지원에 관한 사항 • 그 밖에 지역본부장이 필요하다고 인정하는 사항
재난 안전상황실 설치·운영	같은 법 제18조		<ul style="list-style-type: none"> • 재난정보의 수집·전파, 상황관리, 재난발생시 초동조치 및 지휘
재난 신고	같은 법 제19조		<ul style="list-style-type: none"> • 누구든지 재난의 발생이나 재난이 발생할 징후를 발견하였을 때에는 즉시 신고 • 시장·군수·구청장, 긴급구조기관, 그 밖의 관계 행정기관에 신고
재난상황의 보고	같은 법 제20조		<ul style="list-style-type: none"> • 그 관할 구역에서 재난이 발생하거나 발생할 우려가 있으면 즉시 그 재난상황과 응급조치 및 수습내용 보고 • 시장·군수·구청장→시·도지사→행정안전부장관·관계중앙행정기관의 장

[지역재난안전대책본부]

□ 조직

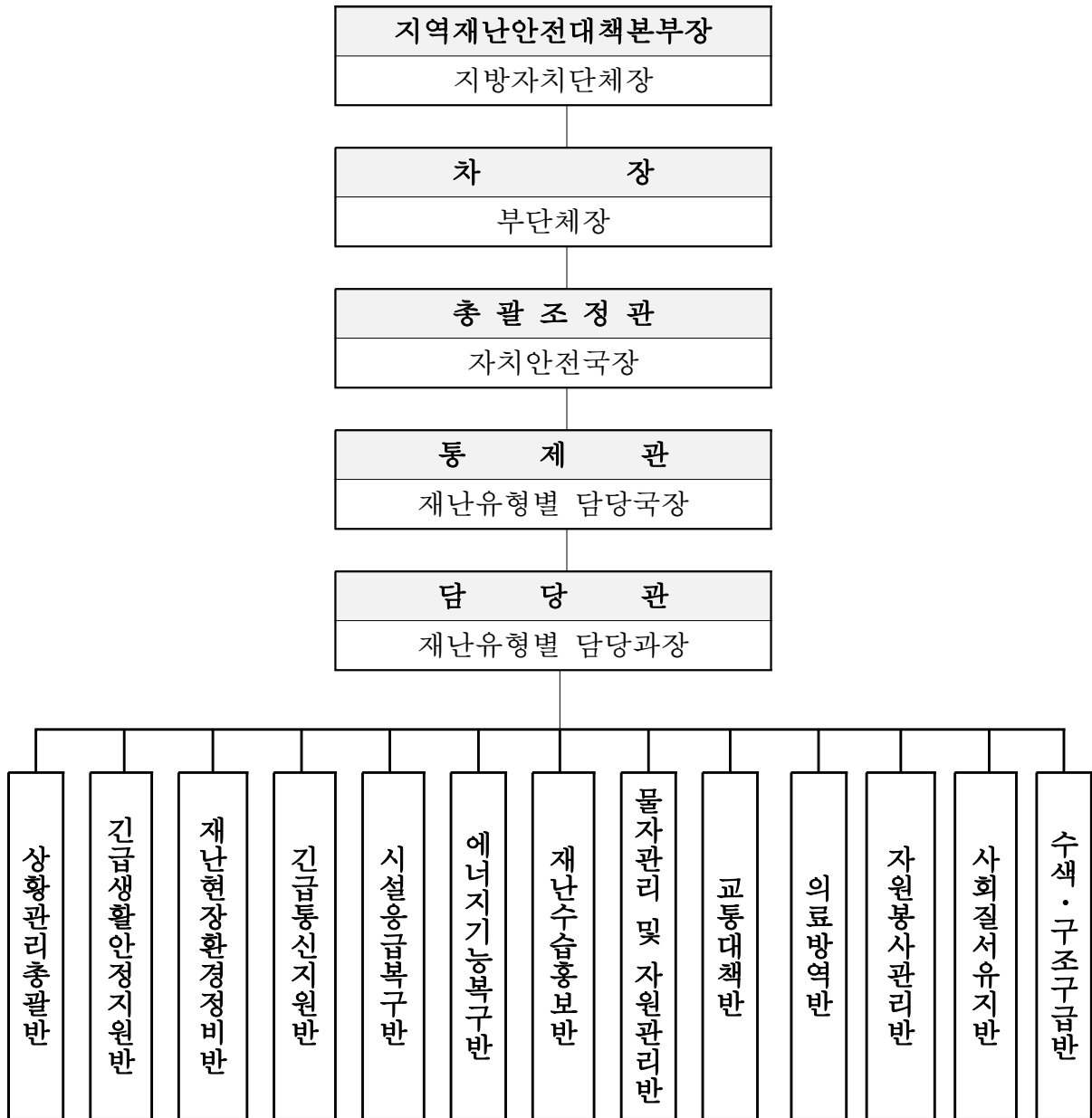

□ 재난관리기능의 임무 및 역할

- 상황관리 총괄 : 재난총괄담당 업무 수행(안전총괄과)
 - * 타 기능에 대한 상황관리 총괄 및 상호협력을 위한 지원 사항 등 파악
- 긴급생활 안정지원 : 피해주민 생활안정에 필요한 단기대책 지원 및 이재민구호 등 피해주민 불편사항 해소 긴급대책 지원(복지정책과)

- * 인명피해(사망·부상·실종), 사유시설 피해 상황관리 제외
- 재난현장 환경정비 : 유해화학물질, 쓰레기 등 수거·처리 지원(환경보호과, 자원순환과)
 - * 환경분야 공공·사유시설 피해 상황관리 총괄 및 긴급(임시) 환경정비 지원
- 긴급 통신지원 : 통신두절지역 통신시설 인프라 복구(스마트정보과)
 - * 통신분야 공공·사유시설 피해 상황관리 총괄 및 긴급(임시) 통신 지원
- 시설 응급복구 : 공공·사유시설 응급복구 지원(건설과 및 시설물관리부서)
 - * 공공·사유시설(환경·통신·에너지·교통시설 제외) 피해현황 및 응급복구 상황 총괄
- 에너지 기능복구 : 가스·전기·유류 등 국민생활 밀착형 피해시설 기능 회복 지원(경제과)
 - * 에너지분야 공공·사유시설 피해 상황관리 총괄 및 긴급(임시) 에너지 지원
- 재난수습 홍보 : 재난대처·수습과 관련한 각종 정보 배포·조정(홍보미디어실)
 - * 타 기능에 대한 사회적 이슈 등 언론사항 총괄관리 및 지원
- 물자관리 및 자원지원 : 국가 재난물자계획, 관리, 지원 및 적정상태 유지(안전총괄과)
 - * 타 기능에 대한 물자·자원(장비·자재·시설) 지원 총괄관리
- 교통대책 : 육상(육로, 항공), 해상 교통수단 지원(교통과)
 - * 교통분야 공공·사유시설 피해 상황관리 총괄 및 긴급(임시) 수송 지원
- 의료·방역 : 재난지역 공중보건서비스 지원(보건정책과, 질병관리과)
 - * 의료·방역분야 공공·사유시설 피해 상황관리 총괄 및 긴급(임시) 의료 지원
- 자원봉사 관리 : 재난지역 자원봉사 지원 및 관리(복지정책과)
 - * 타 기능에 대한 인력(민·관·군) 지원 총괄관리
- 사회질서 유지 : 재난지역 사회질서 유지 및 교통관리(자치행정과)

* 교통, 범죄, 현장통제, 안전관리, 주민보호(대피 등) 등 경찰총괄관리

○ 수색·구조·구급 : 재난지역 구조·구급 지원(안전총괄과)

* 인명구조, 응급처치, 응급운송 및 사망·실종자 수색 등 소방총괄관리

(나) 재난현장 안전관리체계

○ 재난현장 통합지휘본부 구성

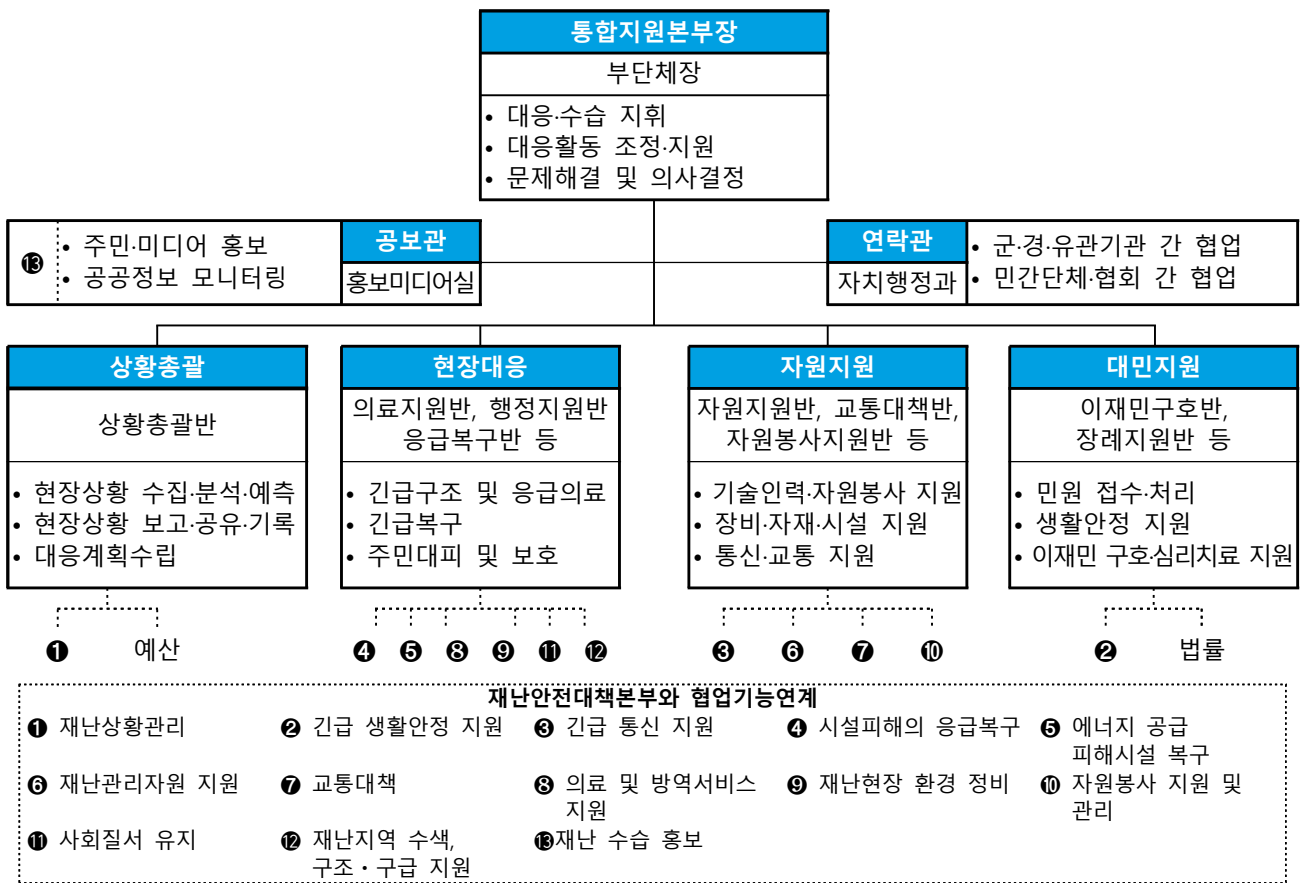

재난현장 지휘 및 협업체계



○ 유관기관 주요 역할·임무

기 관	임무 및 역할	방 법	비고
공주 소방서	<ul style="list-style-type: none"> - 화재진압, 인명구조, 실종자 수색 등 - 사고에 대비한 긴급구조 통제단 운영 - 원인, 피해조사 등 기타 자료 수집 보고 등 	인력지원 장비지원	
공주 경찰서	<ul style="list-style-type: none"> - 교통 두절·통제 및 해제현황 - 차량 안전지대 대피 및 자동차 운행자제 계도 - 재난지역 경비 및 방범 - 기타 자료 등 요구 시 수집 보고 등 	인력지원	
제3585부대 3대대	<ul style="list-style-type: none"> - 인명구조, 실종자 등 수색 현황 - 주민대피·피해시설 응급복구 및 질서유지 지원 - 지원 인력·장비 등 응급복구 대민지원 - 기타 자료 등 요구시 수집 보고 등 	인력지원 장비지원	
공주 교육지원청	<ul style="list-style-type: none"> - 학교시설 피해파악 및 이재민수용시설 지원 - 학교 휴교조치, 학생들의 응급복구 지원 - 기타 자료 등 요구시 수집 보고 등 	인력지원	
KT 공주지점	<ul style="list-style-type: none"> - 사고현장 통신 안전대책 - 통신두절 및 피해현황 파악 - 이재민, 응급복구 등을 위한 통신지원 - 통신관련 대민지원 - 기타 자료 등 요구시 수집 보고 등 	인력지원 장비지원 기술지원	

한전 공주지사	- 임시전력공급 및 전력시설 응급복구 - 전기료 감면 및 전기용품 수리지원 - 기타 자료 등 요구시 수집 보고 등	인력지원 장비지원 기술지원	
금강홍수 통제소	- 홍수예보 - 홍수조절을 위한 댐 수문 방류 승인 - 수위·강우량 자료 제공	기술지원	
국립공원공단 계룡산국립 공원사무소	- 산간, 계곡, 유원지 등 탐방객의 출입통제 - 등산객, 대피소 인원 등 강제 하산 조치 - 기타 자료 등 요구시 수집 보고 등	인력지원	
천안논산 고속도로(주)	- 고속도로 두절·통제 해소 - 기타자료 등 요구시 수집 보고 등	인력지원 장비지원 기술지원	
한국농어촌 공사 공주지사	- 농작물 침수방지를 위한 배수장 가동 및 저수지 사전방류 - 저수지, 취입보, 양·배수장 등 수리시설 사전점검 - 수리시설, 농경지 피해 및 복구 - 기타 자료 등 요구시 수집 보고 등	인력지원 장비지원 기술지원	
한국도로공사 부여지사	- 고속도로 두절·통제 해소 - 교통취약구간 제설장비 확충 - 기타 자료 등 요구시 수집 보고 등	인력지원 장비지원 기술지원	
한국전기 안전공사 충남남부지사	- 전기안전 확보를 위한 검사·점검 - 전기설비 긴급 복구 지원	인력지원 장비지원 기술지원	

나. 안전관리규정의 제정

건명(규정명칭)	주요내용	제정일자	비고
공주시 안전관리위원회 운영 조례	「재난 및 안전관리 기본법」 제11조의 규정에 따라 공주시안전관리위원회(이하“위원회”라 한다)의 구성 및 운영에 관하여 필요한 사항을 규정함	2023.09.01.	

<p>공주시 재난안전대책본부 운영 조례</p>	<p>「재난 및 안전관리 기본법」 제167조의 규정에 의하여 자연재난·인적재난 및 기반재난에 대비한 공주시재난안전대책본부의 구성·운영 및 상황관리에 관하여 필요한 사항을 규정함</p>	<p>2018.04.24</p>	
<p>공주시 재난 예보·경보시스템 운영 규정</p>	<p>「재난 및 안전관리 기본법」 제38조제1항 및 동법 시행령 제46조의 규정에 의하여 시장이 실시하는 재난 예·경보에 관하여 필요한 사항을 규정함</p>	<p>2014.12.26</p>	
<p>공주시 재난 예보·경보시설 설치 및 운영 조례</p>	<p>재난 발생 시 신속하고 정확한 상황전파로 공주시 주민의 생명과 재산을 보호하기 위한 재난 예보·경보시설의 설치와 운영에 필요한 사항 규정</p>	<p>2023.06.23.</p>	
<p>공주시 재해영향평가심 의위원회 설치 및 운영 규칙</p>	<p>「자연재해대책법 시행령」 제73조제2항제2호 규정에 의하여 공주시재해영향평가심의위원회의 구성·운영에 관하여 필요한 사항을 규정함</p>	<p>2019.11.15</p>	
<p>공주시 안전관리자문단 구성 및 운영에 관한 조례</p>	<p>「재난 및 안전관리 기본법」 제75조의 규정에 의하여 공주시안전관리자문단(이하“자문단”이라 한다)의 구성 및 운영에 관한 사항을 규정함</p>	<p>2011.11.15</p>	
<p>공주시 자연재해위험 개선지구에서의 행위 제한에 관한 조례</p>	<p>「자연대책법」 제15조에 따라 자연재해 위험개선지구로 지정·고시된 지역에서 건축 및 형질변경 등의 행위 제한에 필요한 사항을 규정함으로써 자연재해위험을 경감하고 주민의 생명과 재산을 보호함을 목적으로 함</p>	<p>2013.11.01</p>	

공주시 지진피해 시설물 위험도 평가단 구성 및 운영 조례	지진으로 시설물 피해가 발생한 경우 시설물의 추가 붕괴 등으로 생기는 2차 피해를 방지하고, 국민의 안전을 확보하기 위하여 「지진재해대책법」 제21조에 따른 지진피해 시설물 위험도 평가단 구성 및 운영에 관한 사항을 규정함	2016.11.01	
공주시 재난현장 통합 지휘본부 설치 및 운영 조례	「재난 및 안전관리 기본법」 제16조제5항에 따라 공주시 재난안전 대책본부의 장이 재난현장을 총괄·지휘하기 위하여 설치·운영하는 재난 현장 통합지휘소에 관한 사항을 규정함	2017.04.17	
공주시 건축물관리자의 제설 및 제빙책임에 관한 조례	「자연재해대책법」 제27조제2항에서 위임된 건축물관리자의 구체적인 제설·제빙 책임 범위 등을 규정함으로써 주민의 생활불편 및 통행불편을 최소화하기 위함	2020.11.02	

⑤ 「재난 및 안전관리 기본법」 제26조의2에 따른 국가핵심기반의 관리

시설 유형	시설명	시설 현황	관리 주체	지정 일자	조치한 사항	비고
고속국도	천안논산고속도로	고속도로	천안논산고속도로(주)	2019.7.8.	-	

⑥ 「재난 및 안전관리 기본법」 제29조에 따른 재난방지시설의 점검·관리

◆ 재난방지시설의 정비

사업명	위치	사업내용 (규모)	사업기간	사업비 (백만원)	정비목적
화월(탄동)저수지 시설보강사업	사곡면 화월리	여수로 보강 및 비개착 보수	2024~2025	441	저수지 재해예방

우성면 방문저수지 준설사업	우성면 방문리	저수지정비 1식	2024~2025	87	저수지 재해예방
만수지구 침수피해 기능복구사업	이인면 만수리	배수펌프장 설치	2024~2025	6,950	재해예방 편익증진
대학2지구 침수피해 개선복구사업	탄천면 대학리 견동리	배수펌프장 설치 2개소	2024~2026	21,621	재해예방 편익증진
신평면 영정리 간이양수장 설치사업	신평면 영정리	간이양수장 설치 1식	2024~2025	460	재해예방 편익증진
이인면 원골 간이양수장 설치사업	이인면 이인리	간이양수장 설치 1식	2024~2025	210	재해예방 편익증진
사방시설 점검용역	관내 사방시설	외관점검 25, 정밀점검 2개소	2025	10.6	사방시설 점검
송선육교 외 1개소 보수보강공사	송선육교 신공주대교	신축이음교체	2024. 12. 10. ~ 2025. 04. 08.	116	재난방지
금학교 보수공사	금학교	교면재포장 신축이음교체 단면보수	2024. 12. 10. ~ 2025. 04. 18.	222	재난방지
씨학성교 보수공사	씨학성교	교면재포장 신축이음교체 교량받침교체 단면보수	2024. 12. 30. ~ 2025. 05. 30.	544	재난방지
왕릉교 교면재포장공 사	왕릉교	교면재포장 신축이음교체	2025. 04. 17. ~ 2025. 06. 09.	437	재난방지

정지산터널 보수공사	정지산터널	교면재포장 단면보수	2025. 04. 17. ~ 2025. 06. 11.	196	재난방지
봉정4교 등 2개소 보수공사	봉정4교 선화교	교면재포장 신축이음교체 단면보수 배수관교체	2025. 04. 17. ~ 2025. 06. 15.	264	재난방지
노후위험교량 (녹천교외 2개소) 보수공사	녹천교 월산1교 화봉2교	교면재포장 단면보수 신축이음교체	2025. 05. 13. ~ 2025. 08. 10.	263	재난방지
백제큰다리 보수공사	백제큰다리	신축이음교체 교량받침교체	2025. 05. 26. ~ 2025. 08. 28.	172	재난방지
금암교 보수공사	금암교	교면재포장 배수시설설치	2025. 06. 13. ~ 2025. 09. 19.	312	재난방지
정안천교 외 1개소 교면재포장공 사	정안천교 공암교	교면재포장 단면보수	2025. 06. 23. ~ 2025. 09. 24.	949	재난방지
동천교 보수공사	동천교	교면재포장 신축이음교체	2025. 07. 21. ~ 2025. 10. 18.	292	재난방지
장암교 외 1개소 보수공사	장암교 도천교	신축이음교체	2025. 10. 23. ~ 2025. 11. 13.	197	재난방지
용성교 외 3개소 보수보강공사	용성교, 삼각교 월곡교, 달산교	교면재포장 코핑부확대 단면보수 배수구재설치	2025. 10. 23. ~ 2025. 12. 12.	378	재난방지
교량,터널 안전점검용역	관내 법정시설물 120개소	정기안전점검 정밀안전점검 정밀안전진단	2025. 01. 01. ~ 2025. 12. 31.	1,200	재난방지

◇ 연도별 비교(도표, 그래프 등)

(단위 : 백만원)

구 분	2021	2022	2023	2024	2025
재난방지시설 예산확보	33,864	95,043	34,458	68,706	89,600

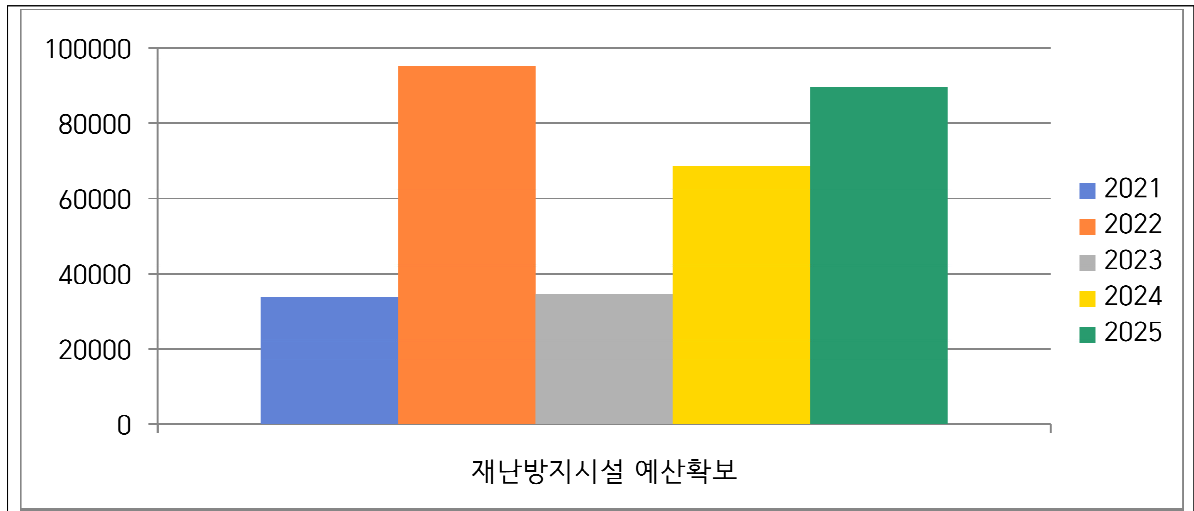

☞ 구체적 내용설명(증감원인 등)

- 기후변화(풍수해, 폭염 등) 로 인한 잦은 재난발생으로 인한 지속적으로 예산 증가

⑦ 「재난 및 안전관리 기본법」 제34조에 따른 재난관리자원의 비축과 장비·시설 및 인력의 지정

가. 재난관리자원의 비축

[방재물자]

구분	계	오일웁스	흡착포	흡착물	흡착분	유처리제	유흡착재
		m	box	box	box	통	box
총계	1,003	680	97	125	14	77	10

◆ 방재물자 연도별 비교(도표, 그래프 등)

방재물자 종류별	2021	2022	2023	2024	2025
오일웬스	580	580	600	260	680
흡착재(합계)	91	86	103	220	323

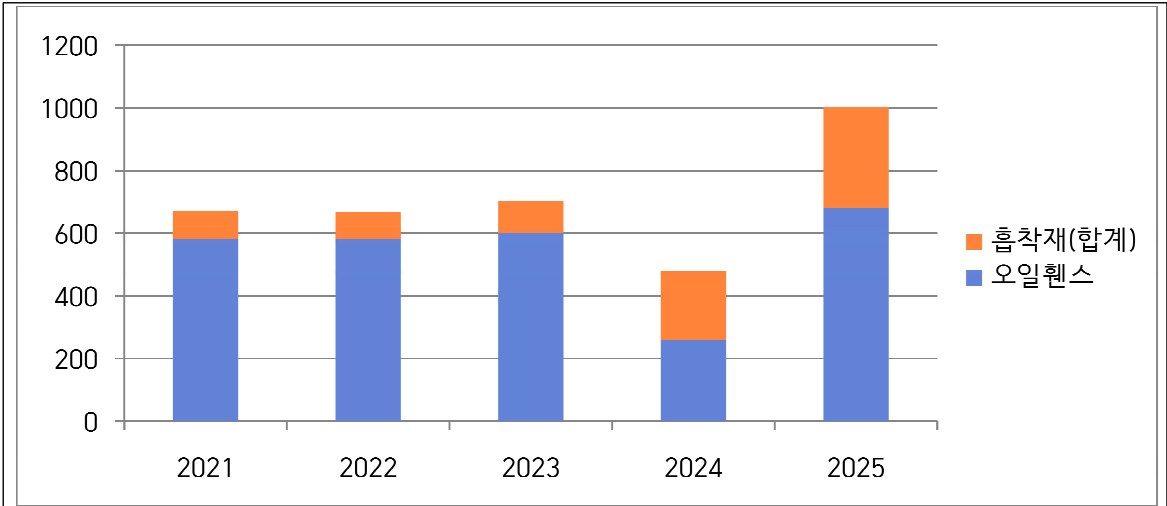

☞ 구체적 내용설명(증감원인 등)

- 방재물자 구입 등으로 보유량 변동

[의료시설]

구분	개소	의사	간호사	구급차	병상수	영안실
합계	170	229	444	26	3,518	1
병원	140	215	377	12	3,518	1
보건소	1	14	48	2	0	0
기타	29(지소·진료소)	-	19	12(소방)	-	-

[수용시설]

구분	합계		학교		마을회관		경로당		관공서		기타	
	개소	수용인원	개소	수용인원	개소	수용인원	개소	수용인원	개소	수용인원	개소	수용인원
총계	506	55,559	53	37,150	-	-	438	11,961	15	6,448	-	-

◆ 의료시설 및 수용시설 연도별 비교(도표, 그래프 등)

구 분		2021	2022	2023	2024	2025
의료시설수		162	165	167	160	170
수용시설	개소	456	469	473	473	474
	수용인원	20,474	24,840	25,844	25,844	17,968

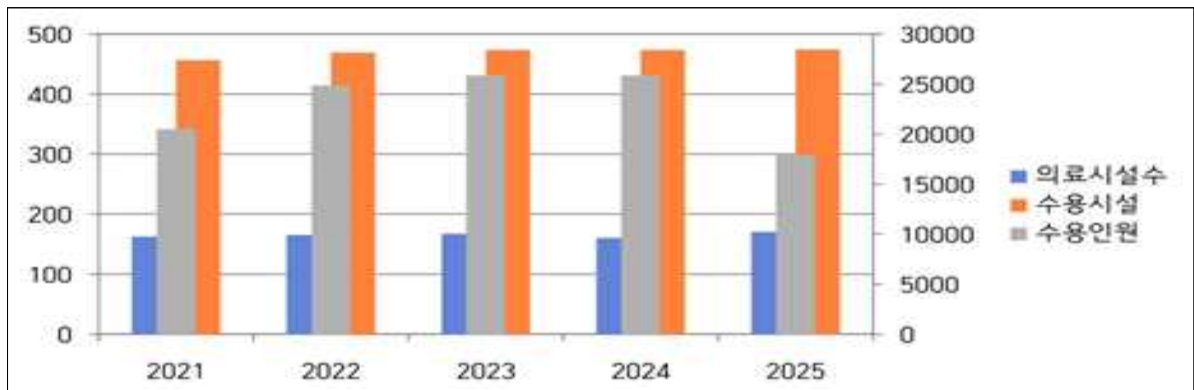

☞ 구체적 내용설명(증감원인 등)

- 수용인원 계산 오류로 인한 감소

나. 장비 지정

[복구장비]

구분	계	크레인	굴삭기	덤프
총계	7	1	3	3

[산불진화장비]

구분	계	헬기 임차	산불 진화차	동력 펌프	갈퀴류	등짐 펌프	안전모	단말기
총계	2,031	5	18	9	1,233	584	62	120

[기타장비]

구분	계	양수기	기타
총계	217	217	-

◆ 연도별 비교(도표, 그래프 등)

구분	2021	2022	2023	2024	2025
복구장비	8	8	8	6	7
산불진화장비	2,063	2,096	2,228	2,228	2,031
기타장비	212	204	205	205	217

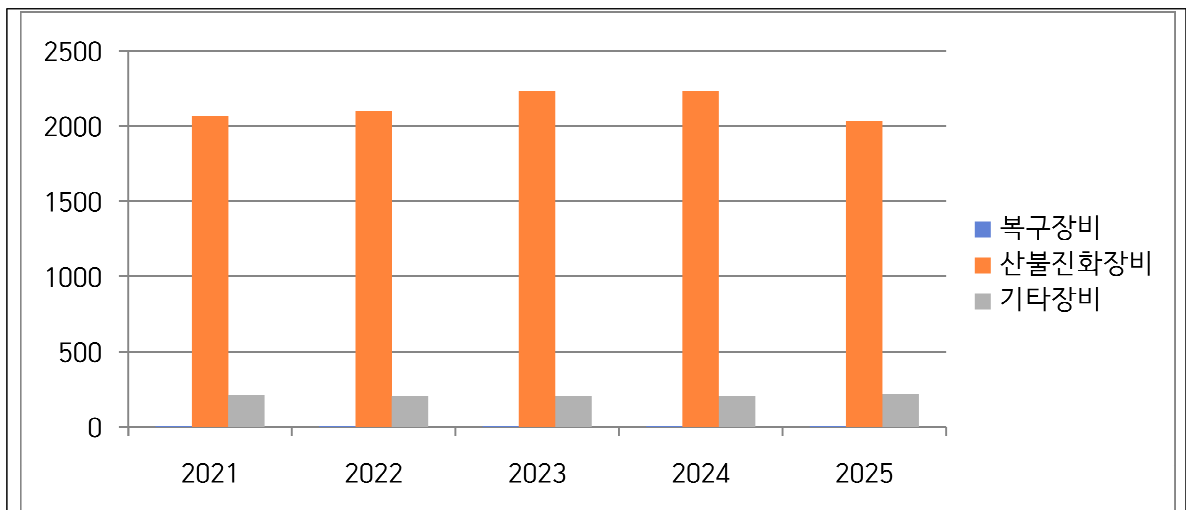

☞ 구체적 내용설명(증감원인 등)

- 내구연한 등에 따른 소모성 장비의 소진
- 양수기는 호우에 대비하기 위한 추가 구입으로 인한 증가

다. 인력 지정

[기술인력]

구분	계	토목	건축	환경	전기	가스	통신	화공	기계
인원	213	89	49	27	17	-	6	5	20

[자원봉사단체, 특수단체 등]

구분	계	특수단체 및 개인					봉사단체 및 개인				
		의용 소방대	산악 구조대	인명 구조대	자율 방재단	자율 방범대	적십자 봉사대	새마을 부녀회	해병 전우회	모범 운전자 회	여성 단체 협의회
인원	3,372	523	60	57	377	475	397	247	106	34	1,096

◆ 연도별 비교(도표, 그래프 등)

구분	2021	2022	2023	2024	2025
기술인력	181	194	194	198	213
자원봉사단체, 특수단체 등	3,846	4,524	3,985	3,409	3,372

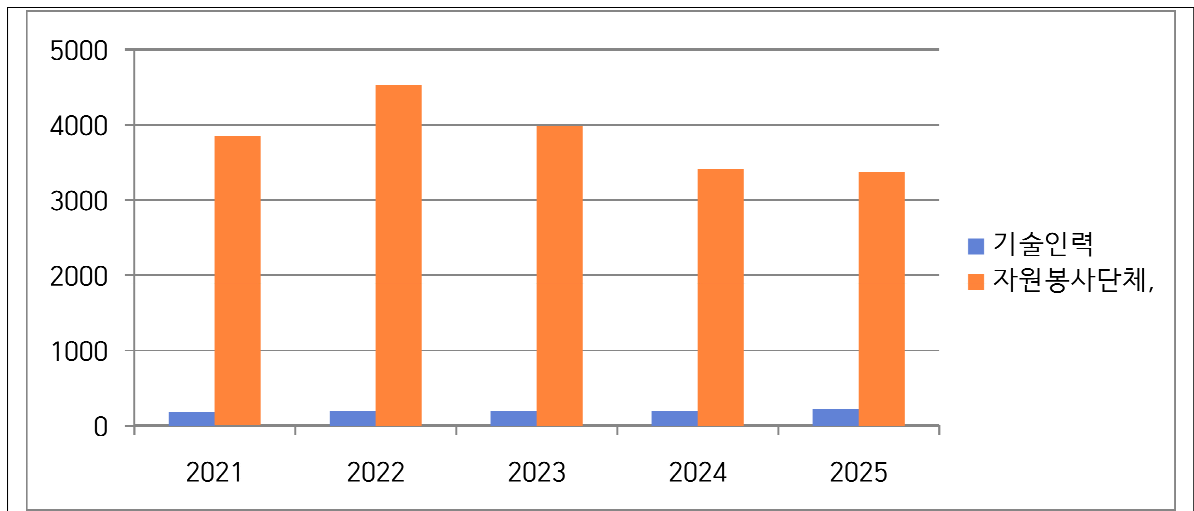

☞ 구체적 내용설명(증감원인 등)

-
-

⑧ 그 밖에 재난을 예방하기 위하여 필요하다고 인정되는 사항

가. 재난관련 법령에 따른 점검·평가 결과

- 대상 : 재난관리 실태점검, 소하천정비, 여름철 물놀이 실태 확인, 수해복구사업 추진, 재해구호물자, 폭염대비 등
- 점검·평가 결과

점검·평가 명	점검·평가일시	점검·평가 주관기관	점검·평가 결과	비고
재난관리평가	2025. 6. 4.	행정안전부 및 충청남도	보통	
여름철 사전대비	2025. 5. 21.	행정안전부 및 충청남도	우수	
겨울철 사전대비	2025. 11. 17.	행정안전부 및 충청남도	우수	
재해구호물자 보관창고 점검	2025. 3. 19.	공주시 복지정책과	이상 없음	
임시주거시설 및 재해구호물자 관리실태 점검 (2025년 상반기)	2025. 4. 28 ~ 2025. 5. 16.	충청남도 자연재난과	임시주거시설 수용인원 재산정 및 안내표지판 순차교체	
재해구호물자 보관창고 점검	2025. 6. 5.	공주시 복지정책과	이상 없음	
재해구호물자 보관창고 점검	2025. 9. 30.	공주시 복지정책과	이상 없음	
임시주거시설 안전성 관리를 위한 특별점검 (2025년 하반기)	2025. 10. 20. ~ 2025. 10. 31.	충청남도 자연재난과	재해구호물자 비축기준량 미달분도 자연재난과 제작 요청	
재해구호물자 보관창고 점검	2025. 12. 30.	공주시 복지정책과	재해구호물자 비축기준량 미달분 구비완료	

* 점검·평가 결과는 우수(최우수, 우수, 장려)·보통, 미흡기관 등으로 기재

나. 기존 공공시설물 내진보강 추진

시설물별	내진설계 대상(①) (동수, 시설물 수)	내진설계 적용 +내진성능확보+ 내진 보강 실적(②) (전년도 까지)	2025년 내진보강 실적		내진율(%) (②+③)/① × 100
			동수(시설수) (③)	투자사업비 (백만원)	
계	152	52	9	384.2	40.1
공공건축물	43	19	3	59.6	51.1
도로시설물	89	23	6	324.6	34.9
수도시설	14	6	-	-	42.8
공공하수처리시설	6	4	-	-	66.7

◇ 기존 공공시설물 내진율 연도별 비교(도표, 그래프 등)

구 분	2024	2025
내진율	34.2	40.1

※ 내진보강 대상 시설물 시설중복 제외 등 반영으로 대상시설물 계 변동에 따라 2024년 실적부터 반영

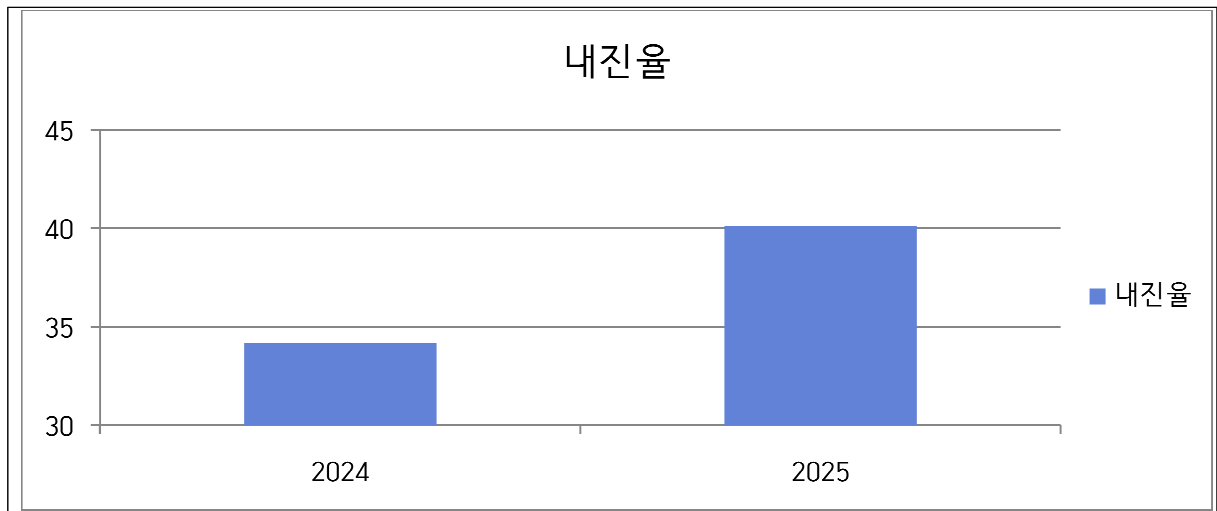

☞ 구체적 내용설명(증감 원인 등)

- 지진의 예측 불가능성에 대응하기 위해 내진성능평가 예산 확보하여 지속적으로 진행

3) 「재난 및 안전관리 기본법」 제67조에 따른 재난관리기금의 적립집행 현황
[재난관리기금 적립 및 집행 현황]

가. 당해 연도 재난관리기금 확보 실적

당해 연도 확보 기준액(①)	확보액(②)	확보율 (②/①×100)
931백만원	931백만원	100%

나. 누적 기준 재난관리기금 확보 실적

누적 확보 기준액(①)	누적 확보액(②)	확보율 (②/①×100)
4,837백만원	4,837백만원	100%

◆ 연도별 비교(도표, 그래프 등)

(단위 : 백만원)

구 분		2021	2022	2023	2024	2025	
확보액 (당해연도)		718	773	824	905	931	
사 용 액	합 계	163	500	1,271	901	2,057	
	공 공	응급복구 및 긴급한 조치	2	11	114	120	224
		재난의 예방·대비·대응·복구 활동	161	489	1,157	781	1,831
	민 간	응급복구 및 긴급한 조치	-	-	-	-	-
		재난의 예방·대비·대응·복구 활동	-	-	-	-	-

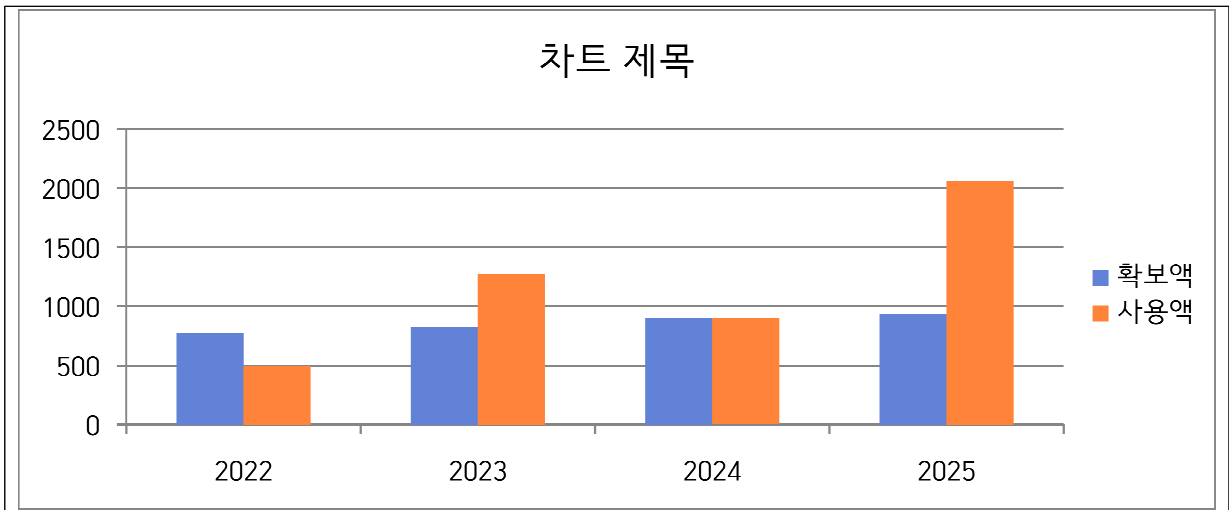

☞ 구체적 내용설명(증감원인 등)

- 24년 대비 호우로 인한 피해액 증가(기금 사용액 증가)

4) 「재난 및 안전관리 기본법」 제34조의5에 따른 현장조치 행동 매뉴얼의 작성·운영 현황

[시군구 행동매뉴얼 작성·운영 등 총괄 현황]

연번	행동매뉴얼 명	소관 국 또는 과	작성년도	매뉴얼 주요내용
1	풍 수 해	안전총괄과	2015	풍수해 재난에 대한 위기관리 목표와 방향, 의사결정체계, 위기 상황 발생 시 적용할 세부 대응 절차 및 제반 조치사항 등을 규정
2	지 진	안전총괄과	2014	지진재난 위기상황 발생 시 현장에서 적용할 세부 대응 절차 및 제반 조치사항 등을 규정
3	화 산	안전총괄과	2014	화산폭발에 따른 위기상황 발생 시 주요 단계에서 지휘부와 핵심 대응 부서가 판단하고 조치할 행동 절차를 규정
4	가 물	안전총괄과	2015	가뭄으로 인한 위기상황 발생 시 현장에서 적용할 세부 대응절차 및 제반 조치사항 등을 규정
5	조류대발생 (녹조)	환경보호과	2019	조류대발생(녹조)으로 인해 대규모 피해 발생이 예상되는 사태에 대해 신속하고 효과적인 수습으로 피해를 최소화하기 위해 관련 기관이 조치하여야 할 사항을 규정
6	산 사 태	산림자원과	2015	산사태로 인명·재산피해가 발생할 경우, 대응절차 및 조치사항과 유관기관에 대한 협조사항을 규정
7	낙 회	안전총괄과	2019	낙뢰 발생에 따른 대규모 인명·재산피해를 최소화하기 위한 세부 대응 절차 및 행동 조치사항 규정

8	한 파	안전총괄과	2019	한파 재난이 발생하여 많은 인명·재산 피해를 최소화하기 위한 세부 대응 절차 및 행동조치사항을 규정
9	폭 염	안전총괄과	2019	여름철 폭염으로부터 대규모 재난이 발생하거나 우려가 있는 경우 인명 및 재산피해를 최소화하기 위해 임무·역할·조치사항을 규정
10	산 불	산림자원과	2014	산불이 발생하였을 경우 산불 상황 단계에 따라 조치하여야 할 임무·역할·조치사항을 구체적으로 규정
11	화 학	환경보호과	2014	화학 유해물질 유출 사고의 구체적 실행계획으로서 유출 사고 현장에서 적용할 세부 대응 절차 및 조치 사항 등을 규정
12	수 질	환경보호과	2014	대규모 수질오염 사고 발생 시 적용할 세부 대응 절차와 제반 조치사항 등을 규정
13	댐	안전총괄과	2014	대규모 홍수 및 지진발생 등으로 대형댐이 붕괴 되었을 때 관련기관의 임무·역할·조치사항 등을 규정
14	철 도	교통과	2015	고속철도에서의 대형 사고로 인명·재산피해가 발생할 경우 대응절차 및 조치사항과 유관기관에 대한 협조사항을 규정
15	소방대상물 화재	안전총괄과	2015	건축물에서의 화재 사고로 인명·재산피해가 발생할 경우 대응 절차 및 조치사항과 유관기관에 대한 협조사항을 규정

16	사 업 장	경제과	2014	사업장에서 대규모 인적 사고 발생 시 적용할 세부 대응 절차와 제반 조치사항 수록
17	건축물붕괴	허가건축과	2015	건축물에서의 붕괴사고로 인명·재산피해가 발생할 경우, 대응 절차 및 조치사항과 유관기관에 대한 협조 사항을 규정
18	가축질병	축산과	2015	가축 질병 위기상황 발생 시 공주시가 현장에서 적용할 세부 대응 절차 및 제반 조치사항 등을 규정
19	감 염 병	질병관리과	2015	감염병 위기상황 발생 시 현장에서 적용할 세부 대응 절차 및 제반 조치사항 등을 규정
20	정보통신	홍보미디어실	2018	유·무선 통신 및 방송서비스 마비 사태로 인해 대규모 인명 및 재산피해 발생이 예상되거나 대규모 피해가 발생한 경우 세부 대응 절차 및 조치사항과 유관 기관에 대한 협조사항 등 세부적인 내용을 규정
21	전 력	경제과	2018	수요급증·설비고장·사회갈등 문제 등에 의해 전력수급 불안으로 국민 생활에 심각한 장애가 발생하고, 국가기능이 마비되는 사태가 발생할 경우, 산화·유관기관의 대응절차를 규정
22	보건의료	보건정책과	2015	보건의료체계의 마비로 인해 국민의 건강과 보건에 심각한 위해가 가해지는 사태에 대하여 위기관리(예방·대비·대응·복구) 체계 및 마비 등 위기상황 발생 시 체계적으로 대응

23	수도· 먹는 물	상하수도과	2014	수질오염, 자연재해, 재난 및 테러, 사회적 강등 등으로 인한 식·용수 공급시스템의 파괴 및 마비 등 위기상황 발생 시 체계적 대응
24	육상화물 운송	교통과	2014	육상화물운송 분야 종사자들의 집단 운송거부로 인해 화물운송 마비 사태가 발생할 경우 이로 인한 국가기반체계의 최소기능 유지를 위해 필요한 조치사항을 규정
25	초미세먼지	환경보호과	2020	초미세먼지 재난 발생하여 대규모 피해 발생한 경우 적용할 세부대응 절차 및 제반조치사항 등을 규정
26	도로터널 사고	도로과	2018	교량·터널 붕괴사고가 발생하여 많은 인명·재산피해가 발생할 경우 세부 대응 절차와 제반 조치사항 등을 규정
27	항공기 사고	교통과	2018	항공기 사고에 대한 위기상황 발생 시 적용할 세부 대응 절차와 제반조치사항 등을 규정
28	천연가스	경제과	2019	천연가스의 공급차질로 국민 생활에 혼란을 야기하거나 국가경제에 심각한 위협을 줄 경우 공주시 산하·유관기관의 대응절차와 조치 사항을 규정
29	저수지붕괴	건설과	2015	저수지붕괴사고로 인명·재산피해가 발생할 경우 대응절차 및 조치사항과 유관기관에 대한 협조사항을 규정
30	전기	경제과	2025	전기설비에서 화재, 감전 등으로 인해 발생할 수 있는 대규모 위기 상황에 대비하여 효율적으로 재난 대응을 하기 위한 위기관리 행동 지침이며, 유관기관 등 이음과 역할을 규정

31	체육시설	교육체육과	2025	체육시설의 화재붕괴폭발다중운집 인파사고 등으로 인해 발생하는 대처가 필요한 인명재산 피해에 대한 유관기관의 임무와 역할, 행동조치사항, 협조사항 등에 관하여 필요한 사항을 규정
32	공연장	문화예술과	2025	공연장 재난으로 대처가 필요한 인명 및 재산피해가 발생 또는 예상되는 경우 유관기관과의 임무와 역할 등에 관하여 필요한 사항을 규정
33	미세먼지	환경보호과	2020	초미세먼지 재난 발생 시에 따른 대규모 인명 및 재산피해 발생이 예상되거나 대규모 피해가 발생한 경우 공주시의 세부대응철자 및 조치사항과 유관기관에 대한 협조사항을 규정
34	다중운집 인파	안전총괄과	2025	일반인이 자유로이 모이거나 통행하는 도로, 광장 및 공원의 다중운집인파사고로 인해 발생하는 국가 또는 지자체 차원의 대처가 필요한 인명재산 피해에 대해 유관기관의 임무와 역할 등을 규정
35	위험물	안전총괄과	2025	위험물의 누출·화재·폭발 등으로 대처가 피룡한 경우 유관기관과의 임무와 역할, 행동조치사항, 협조사항, 그밖의 대응 및 복구에 관하여 필요한 사항을 규정
36	야영장 및 테마파크시설	관광과	2025	야영장 화재, 붕괴, 폭발, 다중운집과 사고 등으로 인해 발생하는 것에 대하여 유관기관과의 임무와 역할, 행동조치사항 등 그 밖의 대응 및 복구에 관하여 필요한 사항을 규정

37	석유	경제과	2025	석유의 정제시설, 비축시설 및 주유소의 화재 붕괴 폭발 등으로 인해 발생하는 것에 대하여 유관기관의 임무와 역할 등에 관하여 필요한 사항을 규정
38	사회복지시설 재난(노인)	경로장애인과	2025	노인복지시설의 화재·붕괴·폭발 등으로 인해 대처가 필요한 경우 유관기관의 임무와 역할, 행동조치사항, 협조사항, 그 밖의 대응 및 복구에 관하여 필요한 사항을 규정
39	사회복지시설 재난(아동)	여성가족과	2025	사회복지시설(아동)을 대상으로 사회재난이 발생하거나 발생할 우려가 있는 경우로 유관기관과의 임무와 역할, 행동조치사항, 협조사항 등에 관하여 필요한 사항을 규정
40	사회복지 시설재난 (장애인)	경로장애인과	2025	사회복지시설(장애인)의 화재·붕괴·폭발 등으로 인해 대처가 필요한 경우 유관기관의 임무와 역할, 행동조치사항, 협조사항, 그 밖의 대응 및 복구에 관하여 필요한 사항을 규정
41	의료기관	보건정책과	2025	의료기관의 화재·붕괴·폭발 등으로 인해 대처가 필요한 경우 유관기관의 임무와 역할, 행동조치사항, 협조사항, 그 밖의 대응 및 복구에 관하여 필요한 사항을 규정
42	물류시설	투자유치실	2025	물류시설의 화재·붕괴·폭발 등으로 인해 대처가 필요한 경우 유관기관의 임무와 역할, 행동조치사항, 협조사항, 그 밖의 대응 및 복구에 관하여 필요한 사항을 규정
43	전통시장	경제과	2025	공주시 전통시장 내 재난으로 유관기관의 임무와 역할, 행동조치사항, 협조사항, 그 밖의 대응 및 복구에 관하여 필요한 사항을 규정

44	청소년 수련시설	평생학습과	2025	청소년수련시설의 화재·붕괴·폭발 등으로 인해 대처가 필요한 경우 유관기관의 임무와 역할, 행동조치사항, 협조사항, 그 밖의 대응 및 복구에 관하여 필요한 사항을 규정
45	청소년 복지시설	평생학습과	2025	청소년수련시설의 화재·붕괴·폭발 등으로 인해 대처가 필요한 경우 유관기관의 임무와 역할, 행동조치사항, 협조사항, 그 밖의 대응 및 복구에 관하여 필요한 사항을 규정
46	사방시설	산림자원과	2025	태풍 호우 등 풍수해, 지진, 평상시 시설물 결함, 노후화등 문제로 인한 사방댐 붕괴 상황(우려)로 인해 발생하는 것에 대하여 유관기관의 임무와 역할, 행동조치사항, 협조사항, 그 밖의 대응 및 복구에 관하여 필요한 사항 규정

[시군구 행동매뉴얼 개정 현황]

행동매뉴얼 명	개정일자	주요 개정내용	비고
풍 수 해	2025. 6. 18.	- 대응체계 및 인사이동으로 인한 재정비	
지 진	2025. 2. 5.	- 종합체계도, 위기관리 기구의 임무와 역할 수정 - 위기관리체계 중앙수습지원단 추가 등	
화 산	2025. 2. 15.	- 대응체계 및 인사이동으로 인한 재정비	
가 물	2025. 6. 18.	- 대응체계 및 인사이동으로 인한 재정비	
조류대발생 (녹조)	2025. 11. 27.	- 대응체계 및 인사이동으로 인한 재정비	

산 사 태	2025. 11. 24.	- 대응체계 및 인사이동으로 인한 재정비	
낙 회	2025. 6. 18.	- 대응체계 및 인사이동으로 인한 재정비	
한 파	2025. 11. 26.	- 대응체계 및 인사이동으로 인한 재정비	
폭 염	2025. 7. 3.	- 대응체계 및 인사이동으로 인한 재정비	
산 불	2025. 7. 14.	- 대응체계 및 인사이동으로 인한 재정비	
화 학	2025. 7. 15.	- 대응체계 및 인사이동으로 인한 재정비	
수 질	2025. 11. 20.	- 대응체계 및 인사이동으로 인한 재정비	
댐	2025. 6. 18.	- 위기징후목록 세부화 - 중수본 지휘부 임무역할 추가 - 비상대책반 구성 개정 - 댐설계기준 용어 정의 통일 - 국외 댐붕괴 사례 추가	
철 도	2025. 11. 25.	- 대응체계 및 인사이동으로 인한 재정비	
소방대상물 화재	2025. 9. 24.	- 대응체계 및 인사이동으로 인한 재정비	
사 업 장	2025. 6. 23.	- 대응체계 및 인사이동으로 인한 재정비	
건축물붕괴	2025. 7. 8.	- 대응체계 및 인사이동으로 인한 재정비	
가축전염병	2025. 7. 10.	- 대응체계 및 인사이동으로 인한 재정비	

감염병	2026. 1. 12.	- 협의기관 추가 - 표준매뉴얼(행안부 표준안 반영) - 조직명 변경	
방송통신	2025. 11. 19.	- 대응체계 및 인사이동으로 인한 재정비	
전력	2025. 4. 8.	- 대응체계 및 인사이동으로 인한 재정비	
보건의료	2026. 1. 13.	- 대응체계 및 인사이동으로 인한 재정비	
수도·먹는 물	2025. 6. 28.	- 대응체계 및 인사이동으로 인한 재정비	
육상화물 운송	2025. 11. 27.	- 대응체계 및 인사이동으로 인한 재정비	
미세먼지	2025. 1. 10.	- 대응체계 및 인사이동으로 인한 재정비	
도로	2025. 7. 9.	- 대응체계 및 인사이동으로 인한 재정비	
항공기	2025. 11. 18.	- 대응체계 및 인사이동으로 인한 재정비	
가스	2025. 11. 26.	- 대응체계 및 인사이동으로 인한 재정비	
저수지	2025. 11. 25.	- 대응체계 및 인사이동으로 인한 재정비	
전기	2025. 7. 15.	- 신규 제정에 따른 행동매뉴얼 제정	
체육시설	2025. 12. 17.	- 신규 제정에 따른 행동매뉴얼 제정	
공연장	2025. 8. 1.	- 신규 제정에 따른 행동매뉴얼 제정	

다중이용 인파	2025. 11. 25.	- 신규 제정에 따른 행동매뉴얼 제정	
위험물	2025. 7. 14.	- 신규 제정에 따른 행동매뉴얼 제정	
야영장 및 테마파크시설	2025. 11. 26.	- 신규 제정에 따른 행동매뉴얼 제정	
석유시설	2025. 11. 26.	- 신규 제정에 따른 행동매뉴얼 제정	
사회복지시설 재난(노인)	2025. 7. 14.	- 신규 제정에 따른 행동매뉴얼 제정	
사회복지시설 재난(아동)	2025. 11. 24.	- 신규 제정에 따른 행동매뉴얼 제정	
사회복지 시설재난 (장애인)	2025. 7. 15.	- 신규 제정에 따른 행동매뉴얼 제정	
의료기관	2026. 1. 13.	- 신규 제정에 따른 행동매뉴얼 제정	
물류시설	2025. 11. 26.	- 신규 제정에 따른 행동매뉴얼 제정	
전통시장	2025. 7. 16.	- 신규 제정에 따른 행동매뉴얼 제정	
청소년 수련시설	2025. 7. 15.	- 신규 제정에 따른 행동매뉴얼 제정	
청소년 복지시설	2025. 7. 15.	- 신규 제정에 따른 행동매뉴얼 제정	
사방시설	2025. 7. 16.	- 신규 제정에 따른 행동매뉴얼 제정	

[시군구 행동매뉴얼 숙달 훈련 실시 현황]

행동매뉴얼 명	훈련일시	주요 훈련내용	훈련결과 개선내용	비고
풍수해	2025. 5. 26.	안전한국훈련	- 태풍으로 인한 집중호우로 금강 하천 범람 및 인근 주택지 침수를 가정한 재난대응 훈련 - 지대본 가동 및 현장 대응, 수습복구 등 실질적인 절차 숙달 훈련 실시	
	2025. 11. 12.	안전총남훈련	- 폭설로 인한 도로통제 시 가용가능한 재난관리자원을 활용하여 차단막 등 가용자원 모두 동원하여 추가피해 확산 방지 - 민간인이 실제 재난상황 시 참여할 수 있는 역할을 시나리오에 넣어 중상자 심폐소생술 및 제설활동 지원	

◇ 연도별 비교(도표, 그래프 등)

구 분	2021	2022	2023	2024	2025
매뉴얼 수	28	29	29	29	46

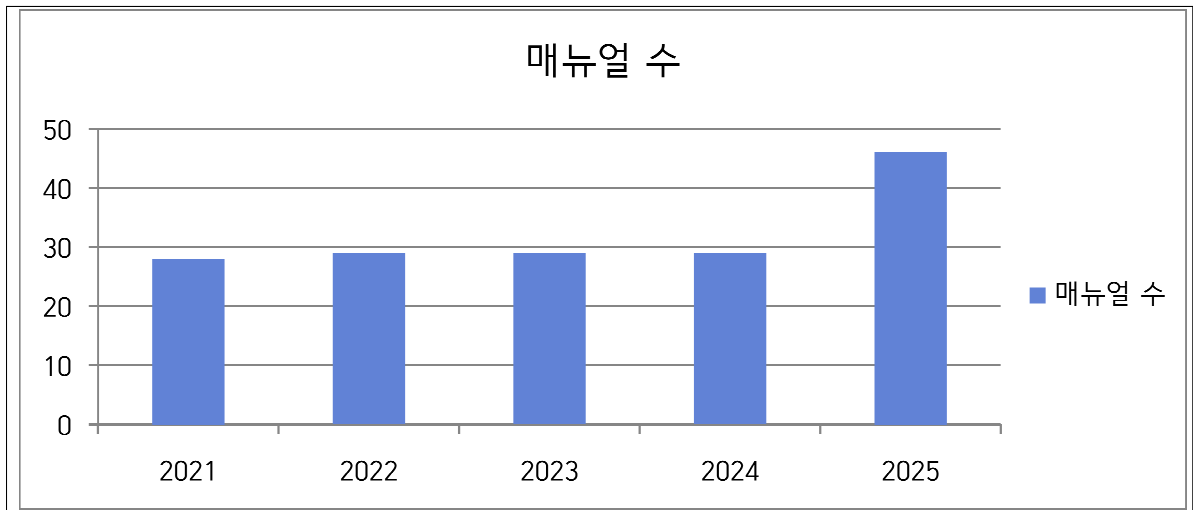

☞ 구체적 내용 설명(증감원인 등)

- 「재난 및 안전관리 기본법」 및 「국가위기관리기본지침」 등에 의거, 2025년도 17개 신종 재난 유형에 대한 매뉴얼 구축으로 인해 관련 소요가 증가함.

5) 「자연재해대책법」 제75조의2에 따른 자연재해 안전도 진단 결과

[진단분야별 등급]

구 분	재해위험요인	예방대책추진	예방시설정비	종합등급
진단결과	C	B	C	C

◆ 연도별 등급 비교

구 분	2021	2022	2023	2024	2025
등 급	미 실시	C	C	C	C

☞ 구체적 내용설명

- 2024년 자연재해 안전도 진단 결과, 예방대책추진 등급이 D 등급에서 B등급으로 대폭 상향되었습니다. 그 외 항목과 전체 등급은 전년과 동일한 C등급(충남 시군 중 5위)을 유지하였습니다.

♣ 공시 관련 문의사항 및 의견 제출은 공주시 안전총괄과(담당자 : 김현태, 전화 : 041)840-2294)로 하여 주시기 바랍니다.

유효기간이 지난 지류형 공주사랑상품권 환전 중단 안내 공고문

2016년 발행이 중단된 지류형 공주사랑상품권의 유효기간이 지났고, 지역 내 유통도 거의 되지 않고 있어 유효기간이 지난 지류형 공주사랑상품권 환전 중단 조치계획을 시행함에 있어 「행정절차법」 제46조(행정예고)에 따라 이 사실을 미리 알려 이해 관계인 및 지역 주민들의 의견을 수렴하고자 다음과 같이 행정예고(공고) 합니다.

2026. 3. 16.

공 주 시 장

1. 행정예고 할 사항 : 지류형 공주사랑상품권 환전 중단 조치

2. 환전 중단 시기 : 공고 종료 후 1년이 경과한 이후

○ 의견수렴 여부에 따라 시행시기는 일부 변동될 수 있습니다.

3. 행정예고 목적

- 2016년 발행이 중단되었고, 유통도 거의 되지 않고 있는 지류형 공주사랑상품권의 환전 중단 조치계획을 시민과 이해관계인에게 사전에 널리 알려 보유 중인 지류형 상품권 미사용에 따른 불이익을 최소화하고자 함
- 다만, 법률상 유효기간(5년)이 만료된 지류형 상품권이지만 공주시에서는 상품권 소지자 권익보호를 위해 환전 중단 시기는 1년의 유효기간을 부여하여 보유한 지류형 상품권 사용을 최대한 독려하고자 함

4. 공고방법 : 공주시청 누리집(<http://www.gongju.go.kr>), 공주시보 게재

○ 누리집 시정소식-고시·공고-일반공고란에서도 확인할 수 있습니다.

5. 관련 근거 : 행정절차법 제46조(행정예고)

6. 행정예고(공고) 기간 : 2026.03.16.(월) ~ 04.06.(월)/ 20일 이상

7. 의견제출

- 본 행정예고에 대하여 의견이 있는 개인 또는 이해관계인은 의견서를 공주시 경제과 방문 또는 메일, 우편 등의 방법으로 의견을 제출할 수 있습니다.
- 의견제출 기간 : 2026.04.06.(월) 18:00까지
- 의견제출 방법
 - 우편 : 우)32552/ 충남 공주시 봉황로 1, 경제과(봉황동, 공주시청)
 - 메일 : ppassa75@korea.kr
 - 팩스 : ☎ 041-881-6817
- 문의 : 경제과 경제정책팀 ☎ 041-840-8283, -8282
- 그 밖에 사항 : 의견제출 기한 내 의견이 제출되지 않은 경우에는 의견이 없는 것으로 간주하여 처리합니다.

붙임 의견제출서 1부.

행정예고에 대한 의견제출서

※ 아래의 유의사항을 읽고 작성하시기 바랍니다.

의견제출인	성명	
	주소	전화번호
의견제출 내용	① 행정예고 내용 - 유효기간이 지난 지류형 공주사랑상품권 환전 중단 조치	
	당사자	성명(명칭)
		주소 (전화번호:)
	의견	
기타		

「행정절차법」 제44조 및 제47조에 따라 위와 같이 의견을 제출합니다.

2026년 월 일

의견제출인

(서명 또는 인)

공 주 시 장 귀하

유의사항

1. 기재란이 부족한 경우에는 별지를 사용하실 수 있습니다.
2. 증거자료 등을 첨부하실 수 있습니다.
3. 위 의견제출과 관련하여 문서를 받으신 경우에는 문서번호와 일자를 ①란에 함께 기재하여 주시기 바랍니다.

210mm×297mm[백상지(80g/m²) 또는 종질지(80g/m²)]

공 시 송 달 공 고

「하천법」 제33조에 따른 점용허가를 받지 아니하고, 무단으로 불법점용을 한 행위자에 대하여, 「하천법」 제69조 및 「행정절차법」 제21조에 따라 원상회복 명령 사전통지하고자 하나, 인적사항 파악 불가로 송달이 불가능하므로 「행정절차법」 제14조 제4항에 따라 아래와 같이 공시송달 공고합니다.

2026년 3월 일

공 주 시 장

1. 공고내용 : 하천구역 내 불법점용 원상회복 사전통지 공시송달 공고
2. 공고기간 : 2026. 3. 23. ~ 2026. 4. 6. (14일간)
3. 공고장소 : 각 자치단체 게시판 및 인터넷홈페이지
4. 관련법규 : 「하천법」 제33조(하천의 점용허가 등), 제69조(법령위반자 등에 대한 처분 등)
5. 공고방법: 전국 시·군·구 게시판 및 인터넷 홈페이지, 공주시 홈페이지 공고
6. 공시송달 내용
 - 공주시 계룡면 월곡리 371-2번지 외 3필지 「하천법」 제33조를 위반하여 하천 점용허가를 받지 아니하고 하천을 점용한 사항에 대하여, 「행정절차법」 제 21조에 따라 우리 기관이 진행할 행정처분(원상회복 명령)의 내용을 사전 통지하오니, 의견이 있는 경우 2026. 3. 31.(화)까지 의견을 제출하여 주시기 바랍니다.

예정된 처분의 제목	불법 경작 및 건설자재 적치 등 원상회복 명령					
행위 위치	(아래 7 참고)					
당사자	성명(명칭)	미상				
	주소	미상				
처분의 원인이 되는 사실	○ 「하천법」 제33조를 위반하여 하천점용허가를 받지 아니하고 하천을 점용함					
처분하고자 하는 내용	- 「하천법」 제69조에 따른 원상회복 명령					
법적근거	- 「하천법」 제33조(하천의 점용허가 등) - 「하천법」 제69조(법령위반자 등에 대한 처분 등)					
의견제출	기관명칭	공주시	부서명	건설과	담당자	조정후
	주소	공주시 봉황로 1 (건설과)			전화번호	041-840-7630
	전자우편 주소	johoo0331@korea.kr			팩스번호	041-840-3731
	제출기한	2026년 4월 6일(월) 까지				

7. 공시송달 대상

연번	성명	주소	처분내용	처분의 원인이 되는 사실		비고
1	미상	미상	하천법 위반에 따른 처분사전통지 (의견제출) 제33조(하천의 점용허가 등)위반	위치	충남 공주시 계룡면 월곡리 371-2번지 (월곡리 195번지서)	월산천 (경작)
2	미상	미상		위치	충남 공주시 신관동 576번지	정안천 (식재)
3	미상	미상		위치	충남 공주시 쌍신동 453번지	반촌천 (건설자재 적치)
4	미상	미상		위치	충남 공주시 유구읍 녹천리 195번지	고현천 (경작)

<의견제출시 유의사항>

- 귀하는 앞쪽의 사항에 대하여 구술·정보통신망 또는 별지 제11호서식에 의한 서면으로 의견제출을 할 수 있으며, 주장을 입증할 증거자료를 함께 제출할 수 있습니다. 다만, 정보통신망을 이용하여 의견을 제출하고자 하는 경우에는 미리 의견제출기관으로 알려주시고, 의견을 제출한 후에 의견의 도달여부를 담당자에게 확인하여 주시기 바랍니다.
- 의견제출기한내에 의견을 제출하지 아니하는 경우에는 의견이 없는 것으로 간주합니다.
- 귀하께서 행정청에 출석하여 의견진술을 하고자 하는 경우에는 행정청에 미리 그 사실을 알려주십시오.
- 그 밖에 궁금한 사항이 있으시면 의견제출기관으로 문의하시기 바랍니다.
※ 「행정절차법」 제22조제1항제3호에 따라 처분의 내용이 ① 인허가등의 취소 ② 신분·자격의 박탈 ③ 법인이나 조합 등의 설립허가의 취소 중 하나에 해당하는 경우에는 의견제출기한 내 청문을 신청하실 수 있습니다.

8. 기타 자세한 사항은 공주시 건설과(☎041-840-7630)로 문의하여 주시기 바랍니다.

※ 우편 보내실 주소 : 충청남도 공주시 봉황로1, 공주시청 건설과 하천시설팀

- 붙임 1. 위치도 및 현장사진 1부.
2. 의견제출서 1부. 끝.

위치도 및 현장사진

위 치 도 (공주시 계룡면 월곡리 371-2번지(195번지선))

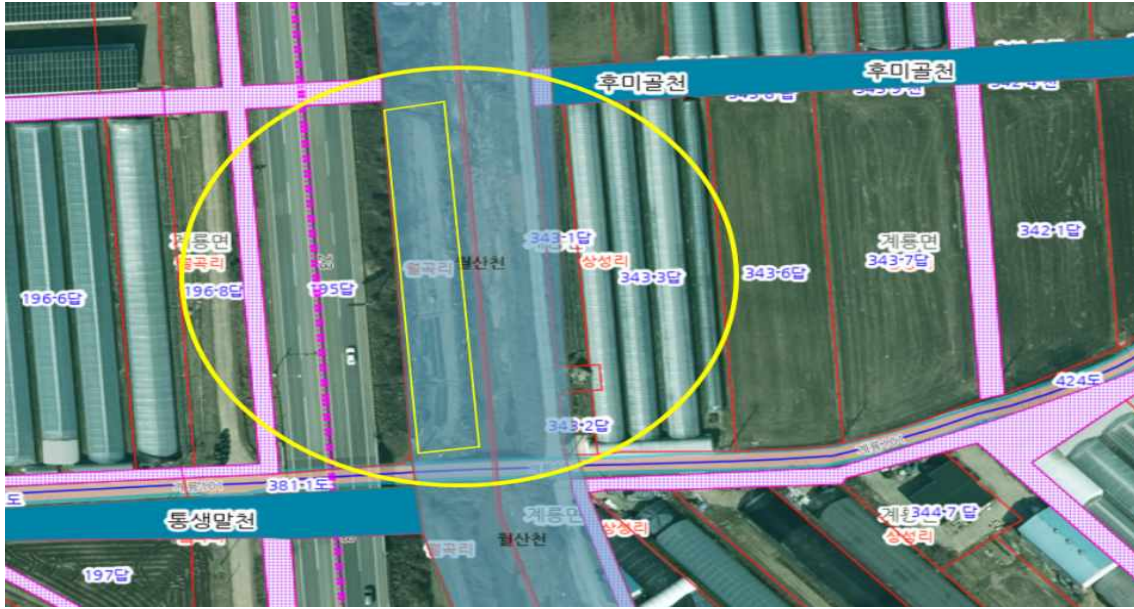

현장사진



위치도 및 현장사진

위 치 도 (공주시 신관동 576번지)



현장사진



위치도 및 현장사진

위 치 도 (공주시 쌍신동 453번지)



현장사진



위치도 및 현장사진

위 치 도 (공주시 유구읍 녹천리 195번지)



현장사진



의견제출서

※ 아래의 유의사항을 읽고 작성하시기 바랍니다.

의견제출인	성명	
	주소	전화번호
① 예정된 처분의 제목		
의견제출 내용	당사자	성명(명칭) 주소 (전화번호:)
	의견	
	기타	

「행정절차법」 제27조제1항(제31조제3항)에 따라 위와 같이 의견을 제출합니다.

년 월 일

의견제출인

(서명 또는 인)

공 주 시 장

귀하

유의사항

1. 기재란이 부족한 경우에는 별지를 사용하실 수 있습니다.
2. 증거자료 등을 첨부하실 수 있습니다.
3. 위 의견제출과 관련하여 문서를 받으신 경우에는 문서번호와 일자를 ①란에 함께 기재하여 주시기 바랍니다.

공 시 송 달 공 고

「소하천정비법」 제14조(소하천등의 점용등)에 따른 점용허가를 받지 아니하고, 무단으로 불법점용을 한 행위자에 대하여, 같은법 제17조(법령 위반자 등에 대한 처분)에 의거 및 「행정절차법」 제21조(처분의 사전통지) 제1항에 따라 처분사전 통지하려 하였으나, 주거지 미상으로 송달받을 자의 주소를 확인할 수 없어 송달이 불가능함에 따라 「행정절차법」 제14조제4항에 따라 아래와 같이 공시송달 공고합니다.

2026년 3월 일

공 주 시 장

1. 공고내용 : 소하천구역 내 불법점용 원상회복 사전통지 공시송달 공고
2. 공고기간 : 2026. 3. 23. ~ 2026. 4. 6. (14일간)
3. 공고장소 : 각 자치단체 게시판 및 인터넷홈페이지
4. 관련법규 : 「소하천정비법」 제14조(소하천의 점용 등), 제17조(법령위반자 등에 대한 처분 등)
5. 공고방법 : 전국 시·군·구 게시판 및 인터넷 홈페이지, 공주시 홈페이지 공고
6. 공시송달 내용
 - 공주시 계룡면 상성리 431번지 외 3필지 「소하천정비법」 제14조를 위반하여 소하천점용허가를 받지 아니하고 하천을 점용한 사항에 대하여, 「행정절차법」 제21조에 따라 우리 기관이 진행할 행정처분(원상회복 명령)의 내용을 사전 통지하오니, 의견이 있는 경우 2026. 4. 6.(월)까지 의견을 제출하여 주시기 바랍니다.

예정된 처분의 제목	불법 경작 및 공작물 등 원상회복 명령					
행위 위치	(아래 7 참고)					
당사자	성명(명칭)	미상				
	주소	미상				
처분의 원인이 되는 사실	○ 「소하천정비법」 제14조를 위반하여 소하천점용허가를 받지 아니하고 하천을 점용함					
처분하고자 하는 내용	- 「소하천정비법」 제17조(법령위반자 등에 대한 처분 등)					
법적근거	- 「소하천정비법」 제14조(소하천의 점용 등) - 「소하천정비법」 제17조(법령위반자 등에 대한 처분 등)					
의견제출	기관명칭	공주시	부서명	건설과	담당자	조정후
	주소	공주시 봉황로 1 (건설과)			전화번호	041-840-7630
	전자우편 주소	johoo0331@korea.kr			팩스번호	041-840-3731
	제출기한	2026년 4월 6일(월) 까지				

7. 공시송달 대상

연번	성명	주소	처분내용	처분의 원인이 되는 사실		비고
1	미상	미상	소하천정비법 위반에 따른 처분사건통지 (의견제출) 제14조(소하천의 점용허가 등)위반	위치	충남 공주시 계룡면 상성리 431번지 (상성리 271-1번지서)	아래대실천 (공작물)
2	미상	미상		위치	충남 공주시 태봉동 560번지 (태봉동 424-5번지선)	강정자천 (공작물)
3	미상	미상		위치	충남 공주시 유구읍 녹천리 210-6번지	고재천 (경작)
4	미상	미상		위치	충남 공주시 유구읍 녹천리 산40번지	태골천 (경작)

<의견제출시 유의사항>

- 귀하는 앞쪽의 사항에 대하여 구술·정보통신망 또는 별지 제11호서식에 의한 서면으로 의견제출을 할 수 있으며, 주장을 입증할 증거자료를 함께 제출할 수 있습니다. 다만, 정보통신망을 이용하여 의견을 제출하고자 하는 경우에는 미리 의견제출기관으로 알려주시고, 의견을 제출한 후에 의견의 도달여부를 담당자에게 확인하여 주시기 바랍니다.
- 의견제출기한내에 의견을 제출하지 아니하는 경우에는 의견이 없는 것으로 간주합니다.
- 귀하께서 행정청에 출석하여 의견진술을 하고자 하는 경우에는 행정청에 미리 그 사실을 알려주십시오.
- 그 밖에 궁금한 사항이 있으시면 의견제출기관으로 문의하시기 바랍니다.
※ 「행정절차법」 제22조제1항제3호에 따라 처분의 내용이 ① 인허가등의 취소 ② 신분·자격의 박탈 ③ 법인이나 조합 등의 설립허가의 취소 중 하나에 해당하는 경우에는 의견제출기한 내 청문을 신청하실 수 있습니다.

8. 기타 자세한 사항은 공주시 건설과(☎041-840-7630)로 문의하여 주시기 바랍니다.

※ 우편 보내실 주소 : 충청남도 공주시 봉황로1, 공주시청 건설과 하천시설팀

- 붙임 1. 위치도 및 현장사진 1부.
2. 의견제출서 1부. 끝.

위치도 및 현장사진

위 치 도 (공주시 계룡면 상성리 431번지(271-1번지선))



현장사진



위치도 및 현장사진

위 치 도 (공주시 태봉동 560번지(424-5번지선))



현장사진



위치도 및 현장사진

위 치 도 (공주시 유구읍 녹천리 210-6번지)



현장사진



위치도 및 현장사진

위 치 도 (공주시 유구읍 녹천리 산40번지)



현장사진



의견제출서

※ 아래의 유의사항을 읽고 작성하시기 바랍니다.

의견제출인	성명	
	주소	전화번호
① 예정된 처분의 제목		
의견제출 내용	당사자	성명(명칭) 주소 (전화번호:)
	의견	
	기타	

「행정절차법」 제27조제1항(제31조제3항)에 따라 위와 같이 의견을 제출합니다.

년 월 일

의견제출인

(서명 또는 인)

공 주 시 장 귀하

유의사항

1. 기재란이 부족한 경우에는 별지를 사용하실 수 있습니다.
2. 증거자료 등을 첨부하실 수 있습니다.
3. 위 의견제출과 관련하여 문서를 받으신 경우에는 문서번호와 일자를 ①란에 함께 기재하여 주시기 바랍니다.

공 시 송 달 공 고

「국유재산법」 제7조(국유재산의 보호) 및 동법 제74조(불법시설물의 철거) 의거 이 법에 정하는 절차와 방법에 따르지 아니하고 무단으로 점유한 행위자에 대해 「행정절차법」 제21조(처분의 사전통지)에 의거 사전 통지하고자 하였으나, 행위자 미상의 사유로 송달이 불가능하여 「행정절차법」 제14조에 의거 아래와 같이 공시송달 공고합니다.

2026년 3월 일

공 주 시 장

1. 공고내용 : 국유재산 무단점유 원상회복 명령 처분사전통지 공시송달 공고
2. 공고기간 : 2026. 3. 23. ~ 2026. 4. 6. (14일간)
3. 공고장소 : 각 자치단체 게시판 및 인터넷홈페이지
4. 관련법규 : 「국유재산법」 제7조(국유재산의 보호 등), 제74조(불법시설물의 철거)
5. 공고방법: 전국 시·군·구 게시판 및 인터넷 홈페이지, 공주시 홈페이지 공고
6. 공시송달 내용
 - 공주시 상왕동 847-54번지(560-1번지선) 외 3필지 「국유재산법」 제7조를 위반하여 사용허가를 받지 아니하고 무단점용한 사항에 대하여, 「행정절차법」 제21조에 따라 우리 기관이 진행할 행정처분(원상회복 명령)의 내용을 사전 통지하오니, 의견이 있는 경우 2026. 4. 6.(월)까지 의견을 제출하여 주시기 바랍니다.

예정된 처분의 제목	불법 경작 및 건설자재 적치 등 원상회복 명령					
행위 위치	(아래 7 참고)					
당사자	성명(명칭)	미상				
	주소	미상				
처분의 원인이 되는 사실	○ 「국유재산법」 제7조에 의거 사용허가를 받지 아니하고 무단점유					
처분하고자 하는 내용	- 「국유재산법」 제 74조(불법시설물의 철거)					
법적근거	- 「국유재산법」 제 7조(국유재산의 보호) - 「국유재산법」 제 74조(불법시설물의 철거)					
의견제출	기관명칭	공주시	부서명	건설과	담당자	조정후
	주소	공주시 봉황로 1 (건설과)			전화번호	041-840-7630
	전자우편 주소	johoo0331@korea.kr			팩스번호	041-840-3731
	제출기한	2026년 4월 6일(월) 까지				

7. 공시송달 대상

연번	성명	주소	처분내용	처분의 원인이 되는 사실		비고
1	미상	미상	국유재산법 위반에 따른 처분사전통지 (의견제출) 제7조 국유재산법(국유재산의 보호) 위반	위치	충남 공주시 상왕동 847-54번지 (상왕동 560-1번지선)	(공작물)
2	미상	미상		위치	충남 공주시 신기동 122-5번지	(식재)
3	미상	미상		위치	충남 공주시 신기동 804-27번지 (신기동 198-2번지선)	(공작물)
4	미상	미상		위치	충남 공주시 신기동 804-27번지 (신기동 350-1번지선)	(공작물, 경작)

<의견제출시 유의사항>

- 귀하는 앞쪽의 사항에 대하여 구술·정보통신망 또는 별지 제11호서식에 의한 서면으로 의견제출을 할 수 있으며, 주장을 입증할 증거자료를 함께 제출할 수 있습니다. 다만, 정보통신망을 이용하여 의견을 제출하고자 하는 경우에는 미리 의견제출기관으로 알려주시고, 의견을 제출한 후에 의견의 도달여부를 담당자에게 확인하여 주시기 바랍니다.
- 의견제출기한내에 의견을 제출하지 아니하는 경우에는 의견이 없는 것으로 간주합니다.
- 귀하께서 행정청에 출석하여 의견진술을 하고자 하는 경우에는 행정청에 미리 그 사실을 알려주십시오.
- 그 밖에 궁금한 사항이 있으시면 의견제출기관으로 문의하시기 바랍니다.
※ 「행정절차법」 제22조제1항제3호에 따라 처분의 내용이 ① 인허가등의 취소 ② 신분·자격의 박탈 ③ 법인이나 조합 등의 설립허가의 취소 중 하나에 해당하는 경우에는 의견제출기한 내 청문을 신청하실 수 있습니다.

8. 기타 자세한 사항은 공주시 건설과(☎041-840-7630)로 문의하여 주시기 바랍니다.
※ 우편 보내실 주소 : 충청남도 공주시 봉황로1, 공주시청 건설과 하천시설팀

- 붙임 1. 위치도 및 현장사진 1부.
2. 의견제출서 1부. 끝.

위치도 및 현장사진

위 치 도 (공주시 상왕동 847-54번지(560-1번지선))



현장사진



위치도 및 현장사진

위 치 도 (공주시 신기동 122-5번지)



현장사진



위치도 및 현장사진

위 치 도 (공주시 신기동 804-27번지(198-2번지선))



현장사진



위치도 및 현장사진

위 치 도 (공주시 신기동 804-27번지(350-1번지선))



현장사진



의견제출서

※ 아래의 유의사항을 읽고 작성하시기 바랍니다.

의견제출인	성명	
	주소	전화번호
① 예정된 처분의 제목		
의견제출 내용	당사자	성명(명칭) 주소 (전화번호:)
	의견	
	기타	

「행정절차법」 제27조제1항(제31조제3항)에 따라 위와 같이 의견을 제출합니다.

년 월 일

의견제출인

(서명 또는 인)

공 주 시 장 귀하

유의사항

1. 기재란이 부족한 경우에는 별지를 사용하실 수 있습니다.
2. 증거자료 등을 첨부하실 수 있습니다.
3. 위 의견제출과 관련하여 문서를 받으신 경우에는 문서번호와 일자를 ①란에 함께 기재하여 주시기 바랍니다.

유구농공단지 농공단지계획(지정 및 실시계획) 변경 승인 고시

1. 공주시 고시 제2025-236호(2025. 12. 24.)로 지정(변경) 및 실시계획(변경) 승인 고시된 유구농공단지에 대하여 「산업단지 인·허가 절차 간소화를 위한 특례법」 제15조에 따라 다음과 같이 농공단지계획을 변경 승인 고시합니다.
2. 관계도서의 게재는 생략하며 관계도서는 공주시 투자유치실(041-840-2194)에 비치하고, 이해관계인과 일반인에게 열람합니다.

2026년 03월 23일

공 주 시 장

I. 지정 및 개발계획에 관한 사항(변경)

1. 농공단지의 명칭·위치 및 면적(변경)

- 명칭 : 유구농공단지
- 위치 : 충청남도 공주시 유구읍 유구리 658번지 일원
- 면적 : 기정 : 277,889.3m²
변경 : 277,975.7m² 증) 86.4m²

2. 농공단지의 지정목적(변경없음)

- 농촌지역의 균형발전과 농외소득원 개발을 통한 농가소득의 증대를 꾀함
- 농공단지의 조성으로 지역경제 활성화
- 농촌지역의 생산기반 강화로 공주시의 자족적인 미래상을 정립함

3. 농공단지개발사업의 시행자(변경없음)

- 웅진식품 주식회사

4. 농공단지의 개발기간 및 방법(변경없음)

- 2021년 ~ 2026년 12월 31일

5. 주요 유치업종(변경없음)

- 식료품 제조업(C10), 1차 금속 제조업(C24), 기타 기계 및 장비 제조업(C29)

6. 유치업종의 배치계획 또는 유치업종별 공급면적(변경)

코드	업종	면적(m ²)			구성비 (%)	비고
		기정	변경	변경 후		
	합계	184,171.0	증) 127.0	184,298.0	100.0	
C10	식료품 제조업	64,547.9	증) 127.0	64,674.9	35.1	
C24 C29	1차 금속 제조업 기타 기계 및 장비 제조업	119,623.1	-	119,623.1	64.9	

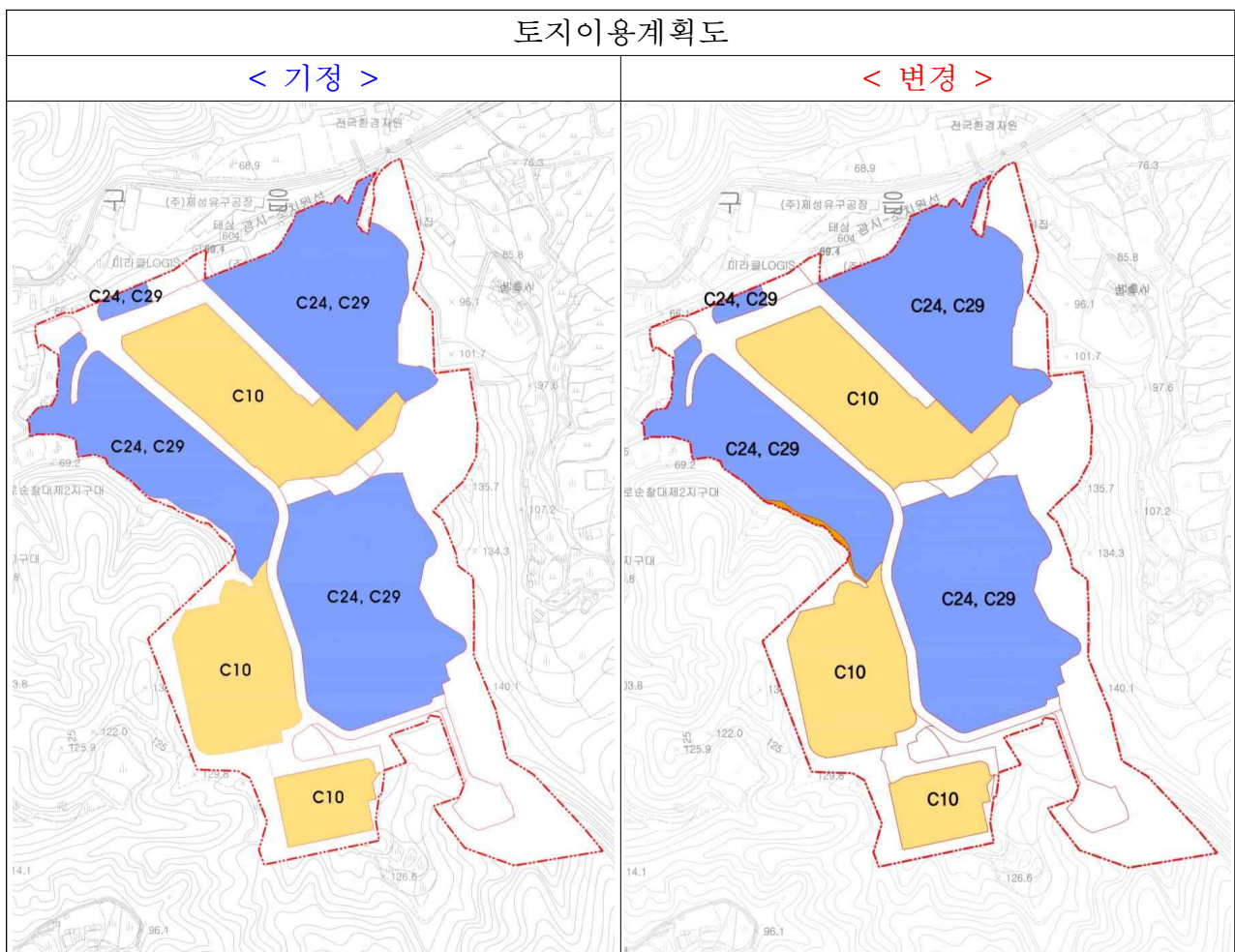

7. 토지이용계획 및 주요기반시설계획(변경)

가. 토지이용계획(변경)

구분	면적(m ²)			구성비 (%)	비고
	기정	변경	변경 후		
합계	277,889.3	증 86.4	277,975.7	100.0	
산업시설용지	184,171.0	증 127.0	184,298.0	66.3	
지원시설용지	3,867.4	-	3,867.4	1.4	
공공시설용지	89,850.9	감 40.6	89,810.3	32.3	
도로	21,613.9	증 174.5	21,788.4	7.8	
보행자도로	795.9	-	795.9	0.3	
주차장	2,817.3	감 148.4	2,668.9	1.0	
배수지	587.9	-	587.9	0.2	
체육시설	1,149.0	-	1,149.0	0.4	
공원	597.4	-	597.4	0.2	
녹지	62,289.5	감 66.7	62,222.8	22.4	

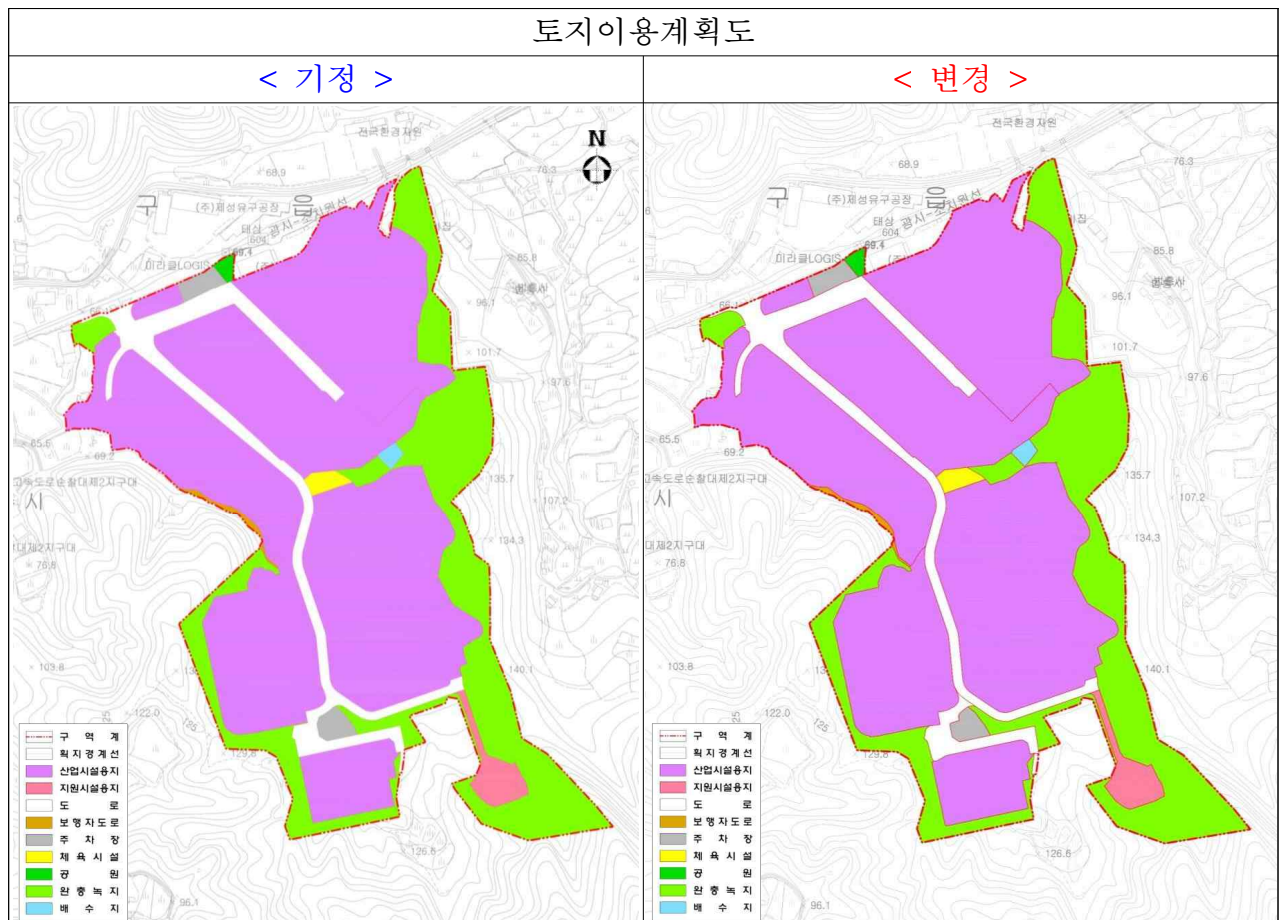

나. 주요기반시설계획(변경)

1) 교통시설(변경)

가) 도로(변경)

○ 도로 총괄표(변경)

구분	류별	합계			1류			2류			3류		
		노선수	연장 (m)	면적 (m ²)	노선수	연장 (m)	면적 (m ²)	노선수	연장 (m)	면적 (m ²)	노선수	연장 (m)	면적 (m ²)
합계	기정	5	1,404	21,613.9	1	208	3,428.6	3	1,167	18,069.2	1	29	116.1
	변경	5	1,404	21,788.4	1	208	3,578.2	3	1,167	18,069.2	1	29	141.0
중로	기정	2	1,090	17,408.2	-	-	-	2	1,090	17,408.2	-	-	-
소로	기정	3	314	4,205.7	1	208	3,428.6	1	77	661.0	1	29	116.1
	변경	3	314	4,380.2	1	208	3,578.2	1	77	661.0	1	29	141.0

○ 도로 결정(변경) 조서

구분	규모				기능	연장 (m)	기점	종점	사용 형태	주요 경과지	최초 결정일	비고
	등급	류별	번호	폭원 (m)								
기정	중로	2	1	15-24	국지 도로	360	지방도604호	유구리 664-3	진입 도로	농공단지	2009.03.13	
기정	중로	2	2	12-20	국지 도로	730	중로2-1	유구리 702	진입 도로	농공단지	2009.03.13	
기정	소로	2	1	8	국지 도로	77	중로2-1	유구리 689	진입 도로	농공단지	2009.03.13	
기정	소로	1	유구1	10.5-12	국지 도로	208	중로2-2	소로3-유구2	진입 도로	농공단지	2022.04.01	선형 및 면적 변경
변경	소로	1	유구1	10.5-12	국지 도로	208	중로2-2	소로3-유구2	진입 도로	농공단지	2022.04.01	
기정	소로	3	유구2	4	국지 도로	29	소로1-유구1	완충녹지	진입 도로	농공단지	2022.04.01	선형 및 면적 변경
변경	소로	3	유구2	4	국지 도로	29	소로1-유구1	완충녹지	진입 도로	농공단지	2022.04.01	

○ 도로 결정(변경) 사유서

변경전 도로명	변경후 도로명	결정(변경) 내용	결정(변경) 사유
소로1-유구1	소로1-유구1	○ 선형 및 면적변경 - 3,428.6m ² → 3,578.2m ² 증) 149.6m ²	○ 확정측량에 따른 선형 및 면적변경
소로3-유구2	소로3-유구2	○ 선형 및 면적변경 - 116.1m ² → 141.0m ² 증) 24.9m ²	○ 확정측량에 따른 선형 및 면적변경

나) 주차장(변경)

○ 주차장 결정(변경) 조서

구분	도면 표시 번호	시설명	시설의 세분	위 치		면적(m ²)			최초 결정일	비고
				기정	변경	기정	변경	변경 후		
합 계						2,817.3	감) 148.4	2,668.9		
기정	1	주차장	노외 주차장	유구읍 유구리 696번지 일원	유구읍 유구리 696번지 일원	1,379.9	-	1,379.9	2009.3.13.	
변경	2	주차장	노외 주차장	유구읍 유구리 347-1번지 일원	유구읍 유구리 711번지	1,437.4	감) 148.4	1,289.0	2022.4.1.	

○ 주차장 결정(변경) 사유서

도면 표시 번호	시설명	결정(변경) 내용	결정(변경) 사유
2	주차장	○ 선형 및 면적변경 - 1,437.4m ² → 1,289.0m ² 감) 148.4m ²	○ 확정측량에 따른 선형 및 면적변경

2) 공간시설(변경)

가) 공원(변경없음)

○ 공원 결정 조서

구분	도면 표시 번호	시설명	시설의 세분	위 치	면적(m ²)			최초 결정일	비고
					기정	변경	변경 후		
기정	1	웅진공원	소공원	유구읍 유구리 664-2번지	597.4	-	597.4	2010.5.10.	

나) 녹지(변경)

○ 녹지 결정(변경) 조서

구분	도면 표시 번호	시설명	시설의 세분	위 치	면적(m ²)			최초 결정일	비고
					기정	변경	변경 후		
변경	-	녹지	완충 녹지	유구읍 유구리 699번지 일원	62,289.5	감) 66.7	62,222.8	-	

※ 녹지는 비도시계획시설임

○ 녹지 결정(변경) 사유서

도면 표시 번호	시설명	결정(변경) 내용	결정(변경) 사유
-	-	○ 선형 및 면적변경 - 62,289.5m ² → 62,222.8m ² 감) 66.7m ²	○ 확정측량에 따른 선형 및 면적변경

3) 공공·문화체육시설(변경없음)

가) 체육시설

○ 체육시설 결정 조서

구분	도면 표시 번호	시설명	시설의 세분	위치	면적(m ²)			최초 결정일	비고
					기정	변경	변경 후		
기정	1	체육시설	운동시설	유구읍 유구리 701번지	1,149.0	-	1,149.0		

4) 유통 및 공급시설(변경없음)

가) 수도공급설비

○ 수도공급설비 결정 조서

구분	도면 표시 번호	시설명	시설의 세분	위치	면적(m ²)			최초 결정일	비고
					기정	변경	변경 후		
기정	1	배수지	배수시설	유구읍 유구리 661번지	587.9	-	587.9		

5) 공급처리시설계획(변경없음)

가) 용수공급계획

구분	계획용수량(m ³ /일)			비고
	기정	변경	변경 후	
합계	2,184.40	-	2,184.40	
생활용수	493.40	-	493.40	
공업용수	1,691.00	-	1,691.00	

나) 오·폐수처리계획

구분	오·폐수발생량(m ³ /일)			비고
	기정	변경	변경 후	
합계	1,454.68	-	1,454.68	
생활오수	434.28	-	434.28	
공업폐수	1,020.40	-	1,020.40	

다) 폐기물처리계획

구분	처리방법	비고
재활용 폐기물	- 분리수거 후 재생처리업자에 매각 처리	
재활용이 불가능한 폐기물	- 각 처리대상 폐기물은 성상별로 분리수거 후 가연성 폐기물은 중간처리업체(소각전문), 불연성 폐기물은 최종처리업체, 지정폐기물은 지정폐기물 처리업체에 전량 위탁처리	

라) 전력공급계획

구분	전력수요량(MWh)			비고
	기정	변경	변경 후	
합계	26,252.1	-	26,252.1	
산업시설용지	26,082.3	-	26,082.3	
지원시설용지	169.8	-	169.8	

마) 통신공급계획

구분	통신수요량(회선)			비고
	기정	변경	변경 후	
통신공급계획	347	-	347	

8. 수용·사용할 토지·건축물 기타 물건이나 권리가 있는 경우 그 세목과 그 소유자 및 「공익사업을 위한 토지 등의 취득 및 보상에 관한 법률」 제2조제5호의 규정에 의한 관계인의 성명·주소(변경)

○ 토지조서(기정)

번호	소재지	지번	지목	공부면적(㎡)	편입면적(㎡)	소유권		소유권 이외의 권리		
						성명	주소	성명	주소	권리내용
합계				277,889.3	277,889.3	-	-	-	-	-
1	유구리	347	전	1,628.0	1,628.0	웅진식품주식회사	충청남도 공주시 유구읍 마곡사로136-24	공주시	-	근저당권
2	유구리	347-1	전	2,422.0	2,422.0	웅진식품주식회사	충청남도 공주시 유구읍 마곡사로136-24	공주시	-	근저당권
3	유구리	349-4	구	195.0	195.0	웅진식품주식회사	충청남도 공주시 유구읍 마곡사로136-24	공주시	-	근저당권
4	유구리	630-9	장	926.0	926.0	국 (농림축산식품부)	-	-	-	-
5	유구리	656	임	112.0	112.0	웅진식품주식회사	충청남도 공주시 유구읍 마곡사로136-24	-	-	-

번호	소재지	지번	지목	공부면적(m ²)	편입면적(m ²)	소유권		소유권 이외의 권리		
						성명	주소	성명	주소	권리내용
6	유구리	658	장	40,184.8	40,184.8	코웨이주식회사	충청남도 공주시 유구읍 유구마곡사로 136-23	-	-	-
7	유구리	660	장	11,983.8	11,983.8	웅진식품주식회사	공주시 유구읍 유구리 662	-	-	-
8	유구리	660-1	도	133.2	133.2	공주시	-	-	-	-
9	유구리	661	수	587.9	587.9	공주시	-	-	-	-
10	유구리	662	장	18,870.3	18,870.3	웅진식품주식회사	공주시 유구읍 유구리 662	-	-	-
11	유구리	662-1	도	1,197.6	1,197.6	공주시	-	-	-	-
12	유구리	663	도	3,296.4	3,296.4	공주시	-	-	-	-
13	유구리	664-1	차	669.8	669.8	공주시	-	-	-	-
14	유구리	664-2	공	597.4	597.4	공주시	-	-	-	-
15	유구리	664-3	도	3,481.2	3,481.2	공주시	-	-	-	-
16	유구리	688	장	23,180.0	23,180.0	코웨이주식회사	충청남도 공주시 유구읍 유구마곡사로 136-23	-	-	-
17	유구리	688-1	도	1,297.9	1,297.9	공주시	-	-	-	-
18	유구리	688-4	도	21.5	21.5	공주시	-	-	-	-
19	유구리	689	도	3,042.8	3,042.8	공주시	-	-	-	-
20	유구리	692	임	16,043.3	16,043.3	코웨이주식회사	충청남도 공주시 유구읍 유구마곡사로 136-23	-	-	-
21	유구리	693	공	1,546.2	1,546.2	코웨이주식회사	충청남도 공주시 유구읍 유구마곡사로 136-23	-	-	-
22	유구리	694	도	820.8	820.8	공주시	-	-	-	-
23	유구리	695	장	1,591.3	1,591.3	코웨이주식회사	충청남도 공주시 유구읍 유구마곡사로 136-23	-	-	-
24	유구리	696	차	710.1	710.1	코웨이주식회사	충청남도 공주시 유구읍 유구마곡사로 136-23	-	-	-
25	유구리	698	도	795.9	795.9	코웨이주식회사	충청남도 공주시 유구읍 유구마곡사로 136-23	-	-	-
26	유구리	698-1	도	24.6	24.6	웅진식품주식회사	충청남도 공주시 유구읍 마곡사로136-24	-	-	-
27	유구리	699	임	29,913.3	29,913.3	코웨이주식회사	충청남도 공주시 유구읍 유구마곡사로 136-23	-	-	-
28	유구리	700	장	47,514.2	47,514.2	코웨이주식회사	충청남도 공주시 유구읍 유구마곡사로 136-23	-	-	-
29	유구리	701	체	1,149.0	1,149.0	코웨이주식회사	충청남도 공주시 유구읍 유구마곡사로 136-23	-	-	-
30	유구리	702	도	4,777.8	4,777.8	공주시	-	-	-	-
31	유구리	703	공	1,290.5	1,290.5	웅진식품주식회사	충청남도 공주시 유구읍 마곡사로136-24	공주시	-	근저당권
32	유구리	703-1	공	99.9	99.9	웅진식품주식회사	충청남도 공주시 유구읍 마곡사로136-24	공주시	-	근저당권
33	유구리	703-2	공	1,650.8	1,650.8	코웨이주식회사	충청남도 공주시 유구읍 유구마곡사로 136-23	-	-	-
34	유구리	704	장	7,152.8	7,152.8	코웨이주식회사	충청남도 공주시 유구읍 유구마곡사로 136-23	-	-	-
35	유구리	706	도	129.0	129.0	웅진식품주식회사	충청남도 공주시 유구읍 마곡사로136-24	공주시	-	근저당권
36	유구리	707	도	339.8	339.8	웅진식품주식회사	충청남도 공주시 유구읍 마곡사로136-24	공주시	-	근저당권
37	유구리	708	대	3,867.4	3,867.4	코웨이주식회사	충청남도 공주시 유구읍 유구마곡사로 136-23	-	-	-
38	유구리	347-2	임	44,569.0	44,569.0	웅진식품주식회사	충청남도 공주시 유구읍 마곡사로136-24	공주시	-	근저당권
39	유구리	347-3	임	76.0	76.0	공주시	-	-	-	-

○ 토지조서(변경)

번호	소재지	지번	지목	공부면적(m ²)	편입면적(m ²)	소유권		소유권 이외의 권리		
						성명	주소	성명	주소	권리내용
합계				277,975.7	277,975.7	-	-	-	-	-
1	유구리	658	장	40,184.8	40,184.8	코웨이주식회사	충청남도 공주시 유구읍 유구마곡사로136-23	-	-	-
2	유구리	660	장	11,983.8	11,983.8	웅진식품주식회사	공주시 유구읍 유구리 662	-	-	-
3	유구리	660-1	도	133.2	133.2	공주시	-	-	-	-
4	유구리	661	수	587.9	587.9	공주시	-	-	-	-
5	유구리	662	장	18,870.3	18,870.3	웅진식품주식회사	공주시 유구읍 유구리 662	-	-	-
6	유구리	662-1	도	1,197.6	1,197.6	공주시	-	-	-	-
7	유구리	663	도	3,296.4	3,296.4	공주시	-	-	-	-
8	유구리	664-1	차	669.8	669.8	공주시	-	-	-	-
9	유구리	664-2	공	597.4	597.4	공주시	-	-	-	-
10	유구리	664-3	도	3,481.2	3,481.2	공주시	-	-	-	-
11	유구리	688	장	23,180.0	23,180.0	코웨이주식회사	충청남도 공주시 유구읍 유구마곡사로 136-23	-	-	-
12	유구리	688-1	도	1,297.9	1,297.9	공주시	-	-	-	-
13	유구리	688-4	도	21.5	21.5	공주시	-	-	-	-
14	유구리	689	도	3,042.8	3,042.8	공주시	-	-	-	-
15	유구리	692	임	16,043.3	16,043.3	코웨이주식회사	충청남도 공주시 유구읍 유구마곡사로136-23	-	-	-
16	유구리	693	공	1,546.2	1,546.2	코웨이주식회사	충청남도 공주시 유구읍 유구마곡사로136-23	-	-	-
17	유구리	694	도	820.8	820.8	공주시	-	-	-	-
18	유구리	695	장	1,591.3	1,591.3	코웨이주식회사	충청남도 공주시 유구읍 유구마곡사로 136-23	-	-	-
19	유구리	696	차	710.1	710.1	코웨이주식회사	충청남도 공주시 유구읍 유구마곡사로 136-23	-	-	-
20	유구리	698	도	795.9	795.9	코웨이주식회사	충청남도 공주시 유구읍 유구마곡사로 136-23	-	-	-
21	유구리	698-1	도	24.6	24.6	웅진식품주식회사	충청남도 공주시 유구읍 유구마곡사로 136-24	-	-	-
22	유구리	699	임	29,913.3	29,913.3	코웨이주식회사	충청남도 공주시 유구읍 유구마곡사로 136-23	-	-	-

번호	소재지	지번	지목	공부면적(m ²)	편입면적(m ²)	소유권		소유권 이외의 권리		
						성명	주소	성명	주소	권리내용
23	유구리	700	장	47,514.2	47,514.2	코웨이주식회사	충청남도 공주시 유구읍 유구마곡사로 136-23	-	-	-
24	유구리	701	체	1,149.0	1,149.0	코웨이주식회사	충청남도 공주시 유구읍 유구마곡사로 136-23	-	-	-
25	유구리	702	도	4,777.8	4,777.8	공주시	-	-	-	-
26	유구리	703	공	1,290.5	1,290.5	웅진식품주식회사	충청남도 공주시 유구읍 유구마곡사로136-24	-	-	-
27	유구리	703-1	공	99.9	99.9	웅진식품주식회사	충청남도 공주시 유구읍 유구마곡사로136-24	-	-	-
28	유구리	703-2	공	1,650.8	1,650.8	코웨이주식회사	충청남도 공주시 유구읍 유구마곡사로 136-23	-	-	-
29	유구리	704	장	7,152.8	7,152.8	코웨이주식회사	충청남도 공주시 유구읍 유구마곡사로 136-23	-	-	-
30	유구리	706	도	129.0	129.0	웅진식품주식회사	충청남도 공주시 유구읍 유구마곡사로136-24	-	-	-
31	유구리	707	도	339.8	339.8	웅진식품주식회사	충청남도 공주시 유구읍 유구마곡사로136-24	-	-	-
32	유구리	708	대	3,867.4	3,867.4	코웨이주식회사	충청남도 공주시 유구읍 유구마곡사로136-23	-	-	-
33	유구리	709	장	22,481.0	22,481.0	웅진식품주식회사	충청남도 공주시 유구읍 유구마곡사로136-24	-	-	-
34	유구리	710	장	9,555.9	9,555.9	웅진식품주식회사	충청남도 공주시 유구읍 유구마곡사로136-24	-	-	-
35	유구리	711	차	1,289.0	1,289.0	웅진식품주식회사	충청남도 공주시 유구읍 유구마곡사로136-24	-	-	-
36	유구리	712	도	3,478.3	3,478.3	웅진식품주식회사	충청남도 공주시 유구읍 유구마곡사로136-24	-	-	-
37	유구리	713	도	141.0	141.0	웅진식품주식회사	충청남도 공주시 유구읍 유구마곡사로136-24	-	-	-
38	유구리	714	공	9,787.7	9,787.7	웅진식품주식회사	충청남도 공주시 유구읍 유구마곡사로136-24	-	-	-
39	유구리	715	공	160.5	160.5	웅진식품주식회사	충청남도 공주시 유구읍 유구마곡사로136-24	-	-	-
40	유구리	716	임	1,626.0	1,626.0	웅진식품주식회사	충청남도 공주시 유구읍 유구마곡사로136-24	-	-	-
41	유구리	717	임	207.0	207.0	웅진식품주식회사	충청남도 공주시 유구읍 유구마곡사로136-24	-	-	-
42	유구리	718	임	338.0	338.0	웅진식품주식회사	충청남도 공주시 유구읍 유구마곡사로136-24	-	-	-
43	유구리	719	임	45.0	45.0	웅진식품주식회사	충청남도 공주시 유구읍 유구마곡사로136-24	-	-	-
44	유구리	720	임	23.0	23.0	웅진식품주식회사	충청남도 공주시 유구읍 유구마곡사로136-24	-	-	-
45	유구리	721	임	882.0	882.0	웅진식품주식회사	충청남도 공주시 유구읍 유구마곡사로136-24	-	-	-

※ 금회 변경사항은 지적확정측량 결과를 반영한 사항으로, 토지소유자 및 관계인은 기정 토지소유자 및 관계인을 따름.

9. 관련도서의 열람방법 : 관련도서는 공주시 투자유치실 (☎041-840-2194)에 비치하여 토지소유자 및 이해관계인에게 보입니다.

II. 실시계획에 관한 사항

1. 사업의 명칭

- 유구농공단지(확장) 조성사업

2. 사업시행자의 성명·주소

- 성명 : 응진식품 주식회사 대표 이지호
- 주소 : 충청남도 공주시 유구읍 유구마곡사로 136-24

3. 사업의 목적 및 개요

- 농촌지역의 균형발전과 농외소득원 개발을 통한 농가소득의 증대를 꾀함
- 농공단지의 조성으로 지역경제 활성화
- 농촌지역의 생산기반 강화로 공주시의 자족적인 미래상을 정립함

4. 사업시행지역의 위치 및 면적(변경)

- 위치 : 충청남도 공주시 유구읍 유구리 658번지 일원
- 면적 : 기정 : 277,889.3m²
변경 : 277,975.7m² 증) 86.4m²

5. 사업시행기간

- 2021년 ~ 2026년 12월 31일

6. 도시관리계획결정에 대한 「국토의 계획 및 이용에 관한 법률 시행령」 제25조제6항 각호의 사항

가. 용도지역 결정(변경) 조서

- 용도지역 결정(변경) 조서

구분	면적(m ²)			구성비 (%)	비고
	기정	변경	변경 후		
합계	277,889.3	증) 86.4	277,975.7	100.0	
계획관리지역	277,889.3	증) 86.4	277,975.7	100.0	

- 용도지역 결정(변경) 사유서

도면표시 번호	위치	용도지역	면적		용적률 (%)	결정(변경)사유	비고
			기정	변경			
-	충청남도 공주시 유구읍 유구리 658번지 일원	계획관리지역	277,889.3	277,975.7	100	○ 확정측량에 따른 면적변경으로 인한 용도지역의 면적 변경	

나. 용도지구 결정(변경) 조서

○ 용도지구 결정(변경) 조서

구분	도면표시 번호	지구명	지구의 세분	위치	면적(m ²)			최초 결정일	비고
					기정	변경	변경 후		
변경	공주(079) 공주(089)	유구농공단지	산업·유통 개발진흥지구	유구읍 유구리	277,889.3	증) 86.4	277,975.7	1989.1.26.	

○ 용도지구 결정(변경) 사유서

도면표시 번호	지구명	결정(변경)내용	결정(변경)사유	비고
-	유구농공단지	○ 면적변경 - 277,889.3m ² → 277,975.7m ² 증) 86.4m ²	○ 확정측량에 따른 면적변경으로 인한 용도지역의 면적 변경	

다. 도시계획시설 결정 조서(변경)

1) 교통시설(변경)

가) 도로(변경)

○ 도로 총괄표(변경)

구분	구분	합계			1류			2류			3류		
		노선수	연장 (m)	면적 (m ²)	노선수	연장 (m)	면적 (m ²)	노선수	연장 (m)	면적 (m ²)	노선수	연장 (m)	면적 (m ²)
합계	기정	5	1,404	21,613.9	1	208	3,428.6	3	1,167	18,069.2	1	29	116.1
	변경	5	1,404	21,788.4	1	208	3,578.2	3	1,167	18,069.2	1	29	141.0
중로	기정	2	1,090	17,408.2	-	-	-	2	1,090	17,408.2	-	-	-
소로	기정	3	314	4,205.7	1	208	3,428.6	1	77	661.0	1	29	116.1
	변경	3	314	4,380.2	1	208	3,578.2	1	77	661.0	1	29	141.0

○ 도로 결정(변경) 조서

구분	규모				기능	연장 (m)	기점	종점	사용 형태	주요 경과지	최초 결정일	비고
	등급	류별	번호	폭원 (m)								
기정	중로	2	1	15-24	국지 도로	360	지방도604호	유구리 664-3	진입 도로	농공단지	2009.03.13	
기정	중로	2	2	12-20	국지 도로	730	중로2-1	유구리 702	진입 도로	농공단지	2009.03.13	
기정	소로	2	1	8	국지 도로	77	중로2-1	유구리 689	진입 도로	농공단지	2009.03.13	
기정	소로	1	유구1	10.5-12	국지 도로	208	중로2-2	소로3-유구2	진입 도로	농공단지	2022.04.01	선형 및 면적 변경
변경	소로	1	유구1	10.5-12	국지 도로	208	중로2-2	소로3-유구2	진입 도로	농공단지	2022.04.01	
기정	소로	3	유구2	4	국지 도로	29	소로1-유구1	완충녹지	진입 도로	농공단지	2022.04.01	선형 및 면적 변경
변경	소로	3	유구2	4	국지 도로	29	소로1-유구1	완충녹지	진입 도로	농공단지	2022.04.01	

○ 도로 결정(변경) 사유서

변경전 도로명	변경후 도로명	결정(변경) 내용	결정(변경) 사유
소로1-유구1	소로1-유구1	○ 선형 및 면적변경 - 3,428.6㎡ → 3,578.2㎡ 증) 149.6㎡	○ 확정측량에 따른 선형 및 면적변경
소로3-유구2	소로3-유구2	○ 선형 및 면적변경 - 116.1㎡ → 141.0㎡ 증) 24.9㎡	○ 확정측량에 따른 선형 및 면적변경

나) 주차장(변경)

○ 주차장 결정(변경) 조서

구분	도면 표시 번호	시설명	시설의 세분	위 치		면적(㎡)			최초 결정일	비고
				기정	변경	기정	변경	변경 후		
합 계						2,817.3	감) 148.4	2,668.9		
기정	1	주차장	노외 주차장	유구읍 유구리 696번지 일원	유구읍 유구리 696번지 일원	1,379.9	-	1,379.9	2009.3.13.	
변경	2	주차장	노외 주차장	유구읍 유구리 347-1번지 일원	유구읍 유구리 711번지	1,437.4	감) 148.4	1,289.0	2022.4.1.	

○ 주차장 결정(변경) 사유서

도면표시 번호	시설명	결정(변경) 내용	결정(변경) 사유
2	주차장	○ 선형 및 면적변경 - 1,437.4㎡ → 1,289.0㎡ 감) 148.4㎡	○ 확정측량에 따른 선형 및 면적변경

2) 공간시설(변경없음)

가) 공원

○ 공원 결정 조서

구분	도면 표시 번호	시설명	시설의 세분	위치	면적(m ²)			최초 결정일	비고
					기정	변경	변경 후		
기정	1	웅진공원	소공원	유구읍 유구리 664-2번지	597.4	-	597.4	2010.5.10.	

3) 공공·문화체육시설(변경없음)

가) 체육시설

○ 체육시설 결정 조서

구분	도면 표시 번호	시설명	시설의 세분	위치	면적(m ²)			최초 결정일	비고
					기정	변경	변경 후		
기정	1	체육시설	운동시설	유구읍 유구리 701번지	1,149.0	-	1,149.0		

4) 유통 및 공급시설(변경없음)

가) 수도공급설비

○ 수도공급설비 결정 조서

구분	도면 표시 번호	시설명	시설의 세분	위치	면적(m ²)			최초 결정일	비고
					기정	변경	변경 후		
기정	1	배수지	배수시설	유구읍 유구리 661번지	587.9	-	587.9		

라. 지구단위계획에 대한 도시관리계획 결정(변경) 조서

1) 지구단위계획구역 결정(변경) 조서

- 지구단위계획구역 결정(변경) 조서

구분	도면 표시 번호	지구명	구역의 세분	위치	면적(m ²)			최초 결정일	비고
					기정	변경	변경 후		
변경	02-02-01	유구농공단지 지구단위계획구역	산업 유통형	유구읍 유구리 658번지 일원	277,889.3	증) 86.4	277,975.7	1989.1.26.	

2) 기반시설의 배치와 규모에 관한 결정(변경) 조서

- 「6. 도시관리계획결정에 대한 「국토의 계획 및 이용에 관한 법률 시행령」 제25조제6항 각호의 사항」의 「다. 도시계획시설 결정 조서」와 같음.

3) 가구 및 획지의 규모와 구성에 관한 결정 조서(변경)

도면 번호	가구 번호	면적			위치	획지			비고
		기정	변경	변경 후		면적			
						기정	변경	변경 후	
합계	-	193,190.0	감) 21.4	193,168.6		193,190.0	감) 21.4	193,168.6	
-	1	124,157.4	-	124,157.4	1-1	40,184.8	-	40,184.8	
					1-2	30,854.1	-	30,854.1	
					1-3	47,514.2	-	47,514.2	
					1-4	3,867.4	-	3,867.4	
					1-5	587.9	-	587.9	
					1-6	1,149.0	-	1,149.0	
-	2	30,332.8	-	30,332.8	2-1	30,332.8	-	30,332.8	
-	3	3,568.6	-	3,568.6	3-1	1,591.3	-	1,591.3	
					3-2	1,379.9	-	1,379.9	
					3-3	597.4	-	597.4	
-	4	35,131.2	감) 21.4	35,109.8	4-1	24,110.6	증) 154.3	24,264.9	
					4-2	9,583.2	감) 27.3	9,555.9	
					4-3	1,437.4	감) 148.4	1,289.0	

4) 건축물에 대한 용도·건폐율·용적률·높이에 관한 결정(변경) 조서
가) 산업시설용지(변경)

도면 번호	위치	구분		계획내용			
1-1 1-3 2-1 3-1	유구읍 유구리 658번지 일원	용도	허용용도	「산업집적활성화 및 공장설립에 관한 법률」 제2조 제1항의 공장 및 부대시설 (관련 법령에서 불허하는 경우 제외)			
				중분류	업종		
				C24	1차 금속 제조업		
					불허용도	허용용도 이외의 용도	
				건폐율		60% 이하	
				용적률		150% 이하	
				높이		4층(25m) 이하	

도면 번호	위치	구분		계획내용			
1-2	유구읍 유구리 660번지 일원	용도	허용용도	「산업집적활성화 및 공장설립에 관한 법률」 제2조 제1항의 공장 및 부대시설 (관련 법령에서 불허하는 경우 제외)			
				중분류	업종		
				C10	식료품 제조업		
				불허용도	허용용도 이외의 용도		
				건폐율		60% 이하	
				용적률		150% 이하	
		높이		4층(25m) 이하			

도면 번호	위치		구분		계획내용		
	기정	변경					
4-1	유구읍 유구리 347-3 번지 일원	유구읍 유구리 709 번지	용도	허용용도	「산업집적활성화 및 공장설립에 관한 법률」 제2조 제1항의 공장 및 부대시설 (관련 법령에서 불허하는 경우 제외)		
					중분류	업종	
					C10	식료품 제조업 【C1011(도축업) 제외】	
4-2	유구읍 유구리 710 번지			불허용도	허용용도 이외의 용도		
				건폐율		60% 이하	
				용적률		150% 이하	
				높이		4층(25m) 이하	

나) 지원시설용지(변경없음)

○ 기숙사

도면 번호	위치	구분		계획내용
1-4	유구읍 유구리 708번지	용 도	허용용도	공동주택(기숙사)
			불허용도	허용용도 이외의 용도
		건폐율		60% 이하
		용적률		150% 이하
		높 이		5층 이하

다) 공공시설용지(변경)

○ 공원(변경없음)

도면 번호	위치	구분		계획내용
3-3	유구읍 유구리 664-2번지	용 도	허용용도	「도시공원 및 녹지 등에 관한 법률」에 의한 소공원 및 부대시설
			불허용도	허용용도 이외의 용도
		건폐율		관련규정에 의함
		용적률		관련규정에 의함
		높 이		관련규정에 의함

○ 주차장(변경)

도면 번호	위치		구분		계획내용
	기정	변경			
3-2	유구읍 유구리 696번지 일원		용 도	허용용도	「주차장법」에 의한 노외주차장 및 부속시설
				불허용도	허용용도 이외의 용도
4-3	유구읍 유구리 347-1번지 일원	유구읍 유구리 711번지	건폐율		60% 이하
			용적률		150% 이하
			높 이		2층(12m) 이하

○ 배수지(변경없음)

도면 번호	위치	구분		계획내용
1-5	유구읍 유구리 661번지	용도	허용용도	배수시설
			불허용도	허용용도 이외의 용도
		건폐율		-
		용적률		-
		높이		-

○ 체육시설(변경없음)

도면 번호	위치	구분		계획내용
1-6	유구읍 유구리 701번지	용도	허용용도	운동시설
			불허용도	허용용도 이외의 용도
		건폐율		관련규정에 의함
		용적률		관련규정에 의함
		높이		관련규정에 의함

7. 도시계획시설사업에 대한 「국토의 계획 및 이용에 관한 법률」 제86조 및 같은 법 제88조의 사항 (변경)

가. 사업시행지의 위치(변경)

- (기정) 충청남도 공주시 유구읍 유구리 산52-2번지, 347-1번지 일원(유구농공단지구역 내)
- (변경) 충청남도 공주시 유구읍 유구리 711번지, 712번지, 713번지(유구농공단지구역 내)

나. 사업의 종류 및 명칭(변경없음)

- 종류 : 도시계획시설사업(도로, 주차장)
- 명칭 : 유구농공단지(확장) 조성사업

다. 면적 또는 규모(변경)

구분	시설명	면적 또는 규모	비고
도로	소로1-유구1호	- 폭원 : 10.5~12m, 연장 : 208m	선형 및 면적 변경
도로	소로3-유구2호	- 폭원 : 4m, 연장 : 29m	선형 및 면적 변경
주차장	주차장 제2호	- 면적 : 1,437.4㎡ → 1,289.0㎡ 감) 148.4㎡	선형 및 면적 변경

라. 시행자의 성명 및 주소(변경없음)

- 성명 : 웅진식품 주식회사 대표 이지호
- 주소 : 충청남도 공주시 유구읍 유구마곡사로 136-24

마. 사업의 착수예정일 및 준공예정일(변경없음)

- 2021년 ~ 2026년 12월 31일

바. 수용 또는 사용할 토지 또는 건물의 소재지·지번·지목 및 면적, 소유권과 소유권외의 권리의 명세 및 그 소유자·권리자의 성명·주소(변경)

1) 소로1-유구1(변경)

○ 기정

번호	소재지	지번	지목	공부면적(m ²)	편입면적(m ²)	소유권		소유권 이외의 권리		
						성명	주소	성명	주소	권리 내용
합 계				49,025.9	3,428.6	-	-	-	-	-
1	유구리	347	전	1,628.0	3.0	웅진식품 주식회사	충청남도 공주시 유구읍 유구마곡사로136-24	공주시	-	근저당권
2	유구리	347-1	전	2,422.0	767.6	웅진식품 주식회사	충청남도 공주시 유구읍 유구마곡사로136-24	공주시	-	근저당권
3	유구리	349-4	구	195.0	41.0	웅진식품 주식회사	충청남도 공주시 유구읍 유구마곡사로136-24	공주시	-	근저당권
4	유구리	656	임	112.0	65.9	웅진식품 주식회사	충청남도 공주시 유구읍 유구마곡사로136-24	-	-	-
5	유구리	703-1	공	99.9	99.9	웅진식품 주식회사	충청남도 공주시 유구읍 유구마곡사로136-24	-	-	-
6	유구리	347-2	임	44,569.0	2,451.2	웅진식품 주식회사	충청남도 공주시 유구읍 유구마곡사로136-24	공주시	-	근저당권

○ 변경

번호	소재지	지번	지목	공부면적(m ²)	편입면적(m ²)	소유권		소유권 이외의 권리		
						성명	주소	성명	주소	권리 내용
합 계				3,578.2	3,578.2	-	-	-	-	-
1	유구리	703-1	공	99.9	99.9	웅진식품 주식회사	충청남도 공주시 유구읍 유구마곡사로136-24	-	-	-
2	유구리	712	도	3,478.3	3,478.3	웅진식품 주식회사	충청남도 공주시 유구읍 유구마곡사로136-24	-	-	-

※ 금회 변경사항은 지적확정측량 결과를 반영한 사항으로, 토지소유자 및 관계인은 기정 토지소유자 및 관계인을 따름.

2) 소로3-유구2호(변경)

○ 기정

번호	소재지	지번	지목	공부면적(㎡)	편입면적(㎡)	소유권		소유권 이외의 권리		
						성명	주소	성명	주소	권리내용
합 계				44,645.0	116.1			-	-	-
1	유구리	347-2	임	44,569.0	40.1	웅진식품 주식회사	충청남도 공주시 유구읍 유구마곡사로136-24	공주시	-	근저당권
2	유구리	347-3	임	76.0	76.0	웅진식품 주식회사	충청남도 공주시 유구읍 유구마곡사로136-24	-	-	-

○ 변경

번호	소재지	지번	지목	공부면적(㎡)	편입면적(㎡)	소유권		소유권 이외의 권리		
						성명	주소	성명	주소	권리내용
합 계				141.0	141.0			-	-	-
1	유구리	713	도	141.0	141.0	웅진식품 주식회사	충청남도 공주시 유구읍 유구마곡사로136-24	-	-	-

※ 금회 변경사항은 지적확정측량 결과를 반영한 사항으로, 토지소유자 및 관계인은 기정 토지소유자 및 관계인을 따름.

3) 주차장 제2호

○ 기정

번호	소재지	지번	지목	공부면적(㎡)	편입면적(㎡)	소유권		소유권 이외의 권리		
						성명	주소	성명	주소	권리내용
합 계				44,645.0	1,437.4			-	-	-
1	유구리	347-1	전	2,422.0	1,287.9	웅진식품 주식회사	충청남도 공주시 유구읍 유구마곡사로136-24	공주시	-	근저당권
2	유구리	349-4	구	195.0	4.9	웅진식품 주식회사	충청남도 공주시 유구읍 유구마곡사로136-24	공주시	-	근저당권
3	유구리	347-2	임	44,569.0	144.6	웅진식품 주식회사	충청남도 공주시 유구읍 유구마곡사로136-24	공주시	-	근저당권

○ 변경

번호	소재지	지번	지목	공부면적(㎡)	편입면적(㎡)	소유권		소유권 이외의 권리		
						성명	주소	성명	주소	권리내용
합 계				1,289.0	1,289.0			-	-	-
1	유구리	711	차	1,289.0	1,289.0	웅진식품 주식회사	충청남도 공주시 유구읍 유구마곡사로136-24	-	-	-

※ 금회 변경사항은 지적확정측량 결과를 반영한 사항으로, 토지소유자 및 관계인은 기정 토지소유자 및 관계인을 따름.

사. 법 제99조의 규정에 의한 공공시설 등의 귀속 및 양도에 관한 사항

구분	시설명	공공시설 등의 귀속에 관한 사항	비고
도로	소로1-유구1호	- 폭원 : 10.5~12m, 연장 : 208m	무상귀속
도로	소로3-유구2호	- 폭원 : 4m, 연장 : 29m	무상귀속

8. 관련도서의 열람방법 : 관련도서는 공주시 투자유치실 (☎041-840-2194)에 비치하여 토지소유자 및 이해관계인에게 보입니다.